



Firmado digitalmente por FUENTES CORONADO Robinson Carmelo FAU 20495133304 soft  
Cargo: Director De Ugel  
Motivo: Soy el autor del documento  
Fecha: 30.04.2026 08:25:42 -05:00

GOBIERNO REGIONAL DE AYACUCHO  
DIRECCIÓN REGIONAL DE EDUCACIÓN  
UNIDAD EJECUTORA EDUCACIÓN UGEL SUCRE AYACUCHO

Querobamba, 30 de Abril del 2026

## RESOLUCION DIRECTORAL N° 000455-2026-GRA/DREA-UGELSUC-D

Vistos, la Orden de Proyección N° 000472-2026/DREA-UGELSUC-A-VVA-VVA, Memorando N°000363-2026/DREA-UGELSUC-D, Informe N° 000013-2026/DREA-UGELSUC-AGI-CTNJ. y demás documentos que obran en el expediente;

### CONSIDERANDO:

Que, es política de la Unidad de Gestión Educativa Local de Sucre, como instancia de ejecución del Gobierno Regional, dependiente de la Dirección Regional de Educación, resolver en primera instancia las pretensiones solicitadas por los administrados de acuerdo a su naturaleza y estado de tramite;

Que, la Unidad de Gestión Educativa Local de Sucre es una instancia de ejecución descentralizada del Gobierno Regional de Ayacucho, con autonomía en el ámbito de su competencia de acuerdo a la Ley N° 28044, Ley General de Educación;

Que, el Plan Operativo Institucional (POI) Multianual 2027-2029 de la Unidad Ejecutora 309: Educación Sucre, es un instrumento de gestión que orienta la asignación de recursos y la programación de metas físicas y financieras, articulado al Plan Estratégico Institucional (PEI) 2026-2030 del Gobierno Regional de Ayacucho, aprobado mediante Resolución Ejecutiva Regional N° 0618-2025-GRA/GR;

Que, la "Guía para el Planeamiento Institucional" del CEPLAN establece que las entidades deben elaborar y aprobar su POI Multianual para orientar la formulación presupuestaria, garantizando la consistencia entre las actividades operativas y los objetivos estratégicos institucionales;

Que, el Área de Gestión Institucional (AGI), a través del equipo de planificación, ha cumplido con la validación técnica de los centros de costo y el registro de la información en el Aplicativo CEPLAN V.01, verificando la coherencia de las metas para el periodo 2027-2029;

Estando a lo actuado por las instancias correspondientes y de conformidad con el Decreto Legislativo N° 1088, Ley del Sistema Nacional de Planeamiento Estratégico, y las facultades conferidas por la Resolución Gerencial Regional de Educación de Ayacucho;

### SE RESUELVE:

**ARTÍCULO 1.- APROBAR el Plan Operativo Institucional (POI) Multianual 2027-2029** de la Unidad de Gestión Educativa Local de Sucre (Unidad



Firmado digitalmente por CABEZAS HUAMAN Edson FAU 20495133304 soft  
Motivo: Doy V° B°  
Fecha: 24.04.2026 18:10:36 -05:00



Firmado digitalmente por DE LA CRUZ POMASONCCO Zocimo FAU 20495133304 soft  
Motivo: Doy V° B°  
Fecha: 21.04.2026 09:13:51 -05:00



Firmado digitalmente por VILCHEZ AGUIRRE Vito FAU 20495133304 soft  
Motivo: Doy V° B°  
Fecha: 20.04.2026 15:18:36 -05:00



Firmado digitalmente por OCHOA GAMBOA Fredi FAU 20495133304 soft  
Motivo: Doy V° B°  
Fecha: 20.04.2026 12:59:36 -05:00

**Exp: 2026-0001433**

*Esta es una copia auténtica imprimible de un documento electrónico archivado en su Dependencia. Su autenticidad e integridad pueden ser contrastadas a través de la siguiente dirección web: <https://sgdugsucre.regionayacucho.gob.pe:492/verifica/inicio.do> e ingresando la siguiente C11UT5TP*



Documento electrónico firmado digitalmente en el marco de la Ley N°27269, Ley de Firmas y Certificados Digitales, su reglamento y modificatorias. La integridad del documento y la autoría de la(s) firma(s) pueden ser verificadas en: <https://apbs.firmaperu.gob.pe/web/validador.xhtml>



GOBIERNO REGIONAL DE AYACUCHO  
DIRECCIÓN REGIONAL DE EDUCACIÓN  
UNIDAD EJECUTORA EDUCACIÓN UGEL SUCRE AYACUCHO

Ejecutora 309), el mismo que como Anexo (Reporte B-4) forma parte integrante de la presente resolución.

**ARTÍCULO 2.- ENCARGAR** al Área de Gestión Institucional, y a los responsables de los cinco (05) centros de costo de la entidad, el cumplimiento, seguimiento y evaluación trimestral de las metas físicas y financieras establecidas en el documento aprobado.

**ARTÍCULO 3.- DISPONER** que el Responsable del Portal de Transparencia de la UGEL Sucre realice la publicación de la presente Resolución y sus anexos en el Portal de Transparencia Estándar, conforme a los plazos de ley.

### REGÍSTRESE, COMUNÍQUESE Y PUBLÍQUESE.

Atentamente,

**DOCUMENTO FIRMADO DIGITALMENTE POR:  
ROBINSON CARMELO FUENTES CORONADO  
DIRECTOR DE UGEL(e)**

cc.:  
RFC

Documento electrónico firmado digitalmente en el marco de la Ley N° 27269, Ley de Firmas y Certificados Digitales, su reglamento y modificatorias. La integridad del documento y la autoría de la(s) firma(s) pueden ser verificadas en: <https://apbs.firmaperu.gob.pe/web/validador.xhtml>

Exp: 2026-0001433

Esta es una copia auténtica imprimible de un documento electrónico archivado en su Dependencia. Su autenticidad e integridad pueden ser contrastadas a través de la siguiente dirección web: <https://sgdugsucre.regionayacucho.gob.pe:492/verifica/inicio.do> e ingresando la siguiente C111T5TP





**GOBIERNO REGIONAL DE AYACUCHO**  
**DIRECCIÓN REGIONAL DE EDUCACIÓN AYACUCHO**  
**UNIDAD DE GESTIÓN EDUCATIVA LOCAL SUCRE**



**PROGRAMACIÓN MULTIANUAL DEL PLAN OPERATIVO  
INSTITUCIONAL 2027 - 2029**

**DIRECCIÓN DE GESTIÓN INSTITUCIONAL**

**OFICINA DE PLANIFICACIÓN**

**SUCRE - QUEROBAMBA**

**ABRIL, 2026**



PERÚ

Ministerio  
de Educación

Dirección Regional de  
Educación Ayacucho

Unidad de Gestión  
Educativa Local Sucre



*“Año de la Igualdad de Oportunidades para mujeres y hombres 2018 al 2027”  
“Año de la recuperación y consolidación de la economía peruana”*

## CONTENIDO

<b>I.</b>	<b>PRESENTACION.....</b>	<b>3</b>
<b>II.</b>	<b>LINEAMIENTOS ESTRATÉGICOS.....</b>	<b>4</b>
<b>2.2.</b>	<b>MISIÓN INSTITUCIONAL .....</b>	<b>6</b>
<b>2.2.3.</b>	<b>ORGANIGRAMA INSTITUCIONAL.....</b>	<b>8</b>
<b>2.3.</b>	<b>ACCIONES ESTRATÉGICAS INSTITUCIONALES (AEI) PRIORIZADAS POR OBJETIVOS ESTRATÉGICOS INSTITUCIONALES (OEI) .....</b>	<b>10</b>
<b>III.</b>	<b>MARCO PRESUPUESTARIO.....</b>	<b>12</b>
<b>IV.</b>	<b>REPORTE DEL POI MULTIANUAL DEL APLICATIVO CEPLAN V.01. (Anexo B-4) .....</b>	<b>13</b>



PERÚ

Ministerio  
de Educación

Dirección Regional de  
Educación Ayacucho

Unidad de Gestión  
Educativa Local Sucre



*“Año de la Igualdad de Oportunidades para mujeres y hombres 2018 al 2027”  
“Año de la recuperación y consolidación de la economía peruana”*

## I. PRESENTACION

El Plan Operativo Institucional (POI) 2027-2029, de la Unidad Ejecutora 001377 – Gobierno Regional de Ayacucho – Educación UGEL Sucre, es un instrumento de gestión, en el cual se proyecta la programación de todas las actividades operativas e inversiones, las metas físicas y financieras mensualizadas para los años 2027-2029, necesarias para el planeamiento y logro de las AEI y OEI definidas en el Plan Estratégico Institucional (PEI) 2026-2030 del Gobierno Regional de Ayacucho aprobado con Resolución Ejecutiva Regional N° 0618-2025-GRA/GR.

En este contexto, el Plan Operativo Institucional 2027-2029 de la Unidad Ejecutora 001377, permitirá implementar la estrategia del PEI, las cuales se encaminarán a reducir las brechas de atención en cuanto a cobertura, calidad y satisfacción de los usuarios de los servicios de atención de educación. EL POI multianual tiene la programación física y financiera de todos los centros de costo o dependencias de la Unidad Ejecutora 001377 que cuenta con un total de 05.

La Programación Multianual del POI, es de carácter orientador, el POI Multianual será revisado anualmente y modificado en caso haya, ajustes y consistencia; cabe resaltar que el POI está bajo los criterios de racionalidad, objetividad y flexibilidad en sus propósitos.

La Unidad Ejecutora 001377, formula el POI multianual 2027-2029, considerando el Decreto Legislativo N° 1088 Ley del Sistema Nacional de Planeamiento Estratégico y en marco a la Resolución de Presidencia de Consejo Directivo N°033-2017-CEPLAN/PCD que aprueba la “Guía para el Planeamiento Institucional”, cuyo contenido y sus modificatorias establecen las pautas para la elaboración, implementación, seguimiento, evaluación y mejora continua de las políticas y planes Institucionales de las entidades que conforman el Sistema Nacional de Planeamiento Estratégico – SINAPLAN en los tres niveles de gobierno y la Directiva para la Programación Multianual, Elaboración, seguimiento y evaluación del plan operativo institucional 2026-2030 del Gobierno Regional de Ayacucho.



PERÚ

Ministerio  
de Educación

Dirección Regional de  
Educación Ayacucho

Unidad de Gestión  
Educativa Local Sucre



*“Año de la Igualdad de Oportunidades para mujeres y hombres 2018 al 2027”  
“Año de la recuperación y consolidación de la economía peruana”*

## II. LINEAMIENTOS ESTRATÉGICOS

### 2.1. Declaración de política Institucional

La Unidad Ejecutora 001377 plasma su política institucional en la “Declaración de Política Institucional del Gobierno Regional de Ayacucho” que se desarrolla en el Plan Estratégico Institucional (PEI 2026-2030) y desarrolla una política institucional de mediano plazo.

**OBJETIVO GENERAL:** Mejorar la calidad de vida de la población de Ayacucho.

Las cuales están orientadas para lograr los objetivos comunes y se dividen en 06 ejes prioritarios.

**EJE 1:** Derechos humanos e inclusión social.

1. Afirmación de la identidad regional
2. Reducción de brechas de desigualdad social

**EJE 2:** Oportunidades y acceso a los servicios.

1. Acceso universal a una educación pública de calidad
2. Acceso universal a los servicios de salud de calidad
3. Acceso universal a los servicios de saneamiento básico

**EJE 3:** Modernización de la gestión pública.

1. Gestión regional basado en el planeamiento estratégico
2. Lucha contra la corrupción
3. Descentralización efectiva para el desarrollo



PERÚ

Ministerio  
de Educación

Dirección Regional de  
Educación Ayacucho

Unidad de Gestión  
Educativa Local Sucre



*“Año de la Igualdad de Oportunidades para mujeres y hombres 2018 al 2027”  
“Año de la recuperación y consolidación de la economía peruana”*

#### **EJE 4:** Economía diversificada y competitividad.

1. Promoción de la seguridad alimentaria en base a la agricultura familiar
2. Inclusión económica de sectores sociales vulnerables
3. Mejorar la competitividad de las principales cadenas productivas y el empleo decente
4. Aprovechamientos sostenibles de los recursos naturales, históricos y culturales

#### **EJE 5:** Cohesión territorial e infraestructura.

1. Mejora de la infraestructura social y productiva de la región

#### **EJE 6:** Ambiente, diversidad biológica y gestión riesgo de desastre.

1. Gestión ambiental y preservación de la diversidad biológica
2. Gestión del riesgo de desastres

Los principales rectores de las políticas y la gestión regional son:

**Participación.** - la gestión regional desarrollará mecanismos para la participación ciudadana en las fases de formulación, seguimiento, fiscalización y evaluación de la gestión regional.

**Transparencia.** – Los planes, presupuestos, objetivos, metas y resultados de gestión del gobierno Regional serán difundidas a la población, a través del portal electrónico y otros medios de acceso a la información pública.

**Inclusión.** – El Gobierno Regional desarrolla políticas y acciones integrales de gobierno dirigidas a promover la inclusión económica, social, política y cultural



PERÚ

Ministerio  
de Educación

Dirección Regional de  
Educación Ayacucho

Unidad de Gestión  
Educativa Local Sucre



*“Año de la Igualdad de Oportunidades para mujeres y hombres 2018 al 2027”  
“Año de la recuperación y consolidación de la economía peruana”*

de jóvenes, personas con discapacidad o grupos sociales tradicionalmente excluidos y marginados del estado.

**Eficacia.** – el Gobierno Regional organiza su gestión en torno al plan de Desarrollo Regional Concertado 2016-2021, para garantizar el cumplimiento de objetivos y metas prioritarias.

**Eficiencia.** – La gestión regional se rige con criterios de eficiencia, para garantizar la óptima utilización de los recursos públicos.

## 2.2. MISIÓN INSTITUCIONAL

### 2.2.1. Misión Institucional

*“Conducir la gestión pública regional en el marco de las políticas nacionales y sectoriales, contribuyendo al desarrollo integral y sostenibles de la región, de manera participativa, inclusiva y eficiente”*

### 2.2.2. Estructura Organizacional

La Unidad Ejecutora 001377 tiene la siguiente estructura orgánica:

#### ÓRGANO DE DIRECCIÓN

- ❖ Dirección de la UGEL Sucre

#### ÓRGANO DE CONTROL

- ❖ Órgano de Control Institucional

#### ÓRGANO DE APOYO



Ministerio  
de Educación

Dirección Regional de  
Educación Ayacucho

Unidad de Gestión  
Educativa Local Sucre



*“Año de la Igualdad de Oportunidades para mujeres y hombres 2018 al 2027”*  
*“Año de la recuperación y consolidación de la economía peruana”*

❖ Área de Administración

## ÓRGANO DE LÍNEA

❖ Área de Gestión Pedagógica

❖ Área de Gestión Institucional

## ÓRGANO DE PARTICIPACIÓN

Consejo Participativo Local de Educación



PERÚ

Ministerio de Educación

Dirección Regional de Educación Ayacucho

Unidad de Gestión Educativa Local Sucre



*"Año de la Igualdad de Oportunidades para mujeres y hombres 2018 al 2027"*  
*"Año de la recuperación y consolidación de la economía peruana"*

### 2.2.3. ORGANIGRAMA INSTITUCIONAL

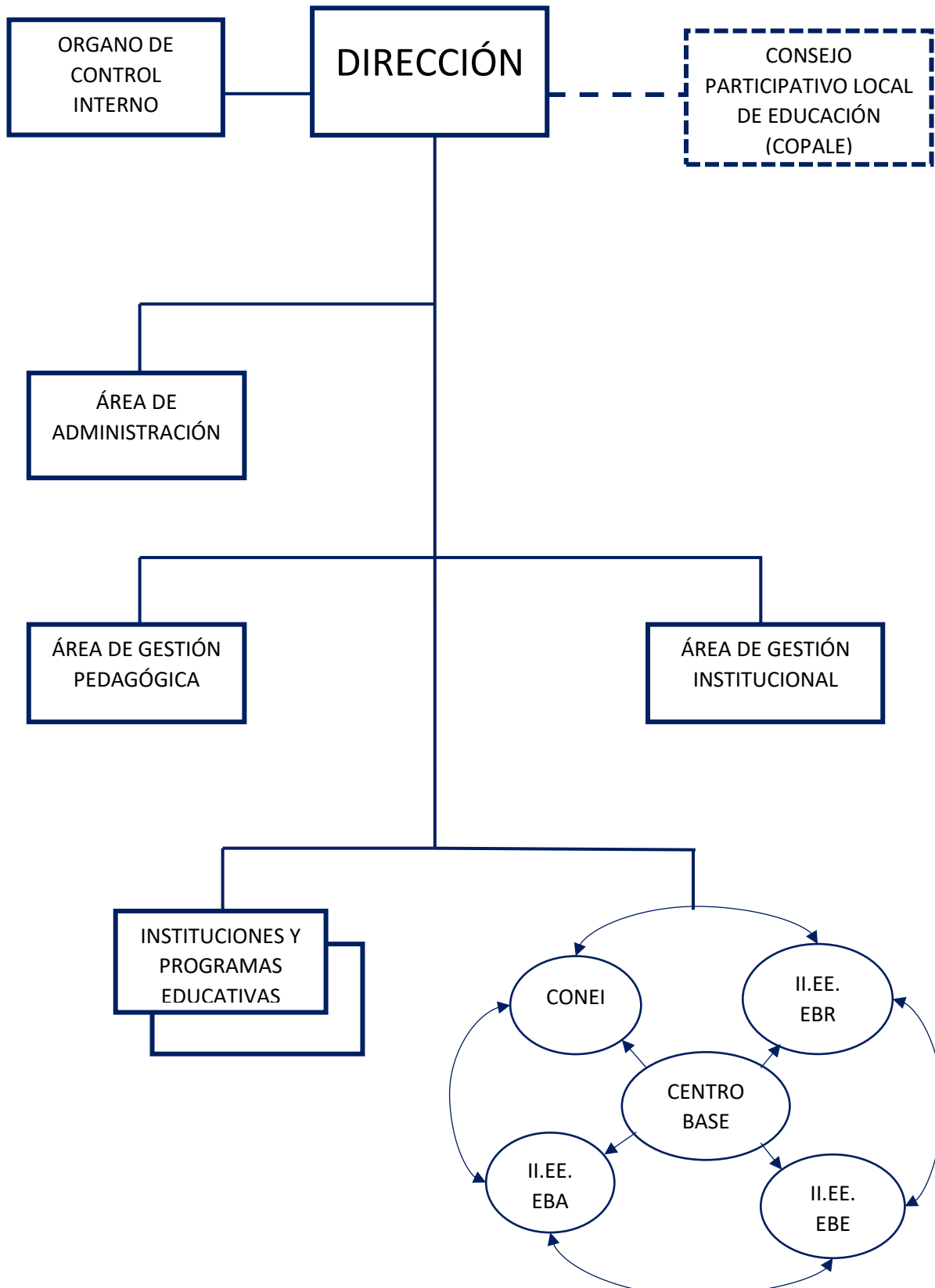



PERÚ

Ministerio  
de Educación

Dirección Regional de  
Educación Ayacucho

Unidad de Gestión  
Educativa Local Sucre



*“Año de la Igualdad de Oportunidades para mujeres y hombres 2018 al 2027”  
“Año de la recuperación y consolidación de la economía peruana”*

#### 2.2.4. OBJETIVOS ESTRATEGICOS REGIONALES

Los objetivos Estratégicos Institucionales necesarios para alcanzar el propósito Regional en cuanto al sector educación son:

**OEI 01.** Mejorar la calidad de los servicios educativos en el departamento.

**OEI 08.** Mejorar la gestión institucional.

El objetivo 1 es de tipo I, que está orientado a mejorar las condiciones de vida de la población, a través de los bienes y servicios que entrega mediante los programas Presupuestales y los proyectos de inversión. En cambio, el Objetivos 8 es de tipo II, orientada a mejorar las condiciones internas del Gobierno Regional y unidades ejecutoras, mediante las Acciones Centrales y proyectos de inversión.

#### 2.2.5. ACCIONES ESTRATEGICAS INSTITUCIONALES

**AEI 01.01.** Condiciones para el cumplimiento de horas lectivas normadas en las instituciones educativas.

**AEI 01.02.** Implementación adecuada de currículo dirigido a docentes.

**AEI 01.03.** Materiales educativos necesarios para el logro de los estándares de aprendizaje para estudiantes EBR.

**AEI 01.04.** Ampliación de la cobertura y el acceso a la educación de calidad de niños, niñas y adolescentes entre 3 a 16 años.

**AEI 03.03.** Asistencia técnica integral para el empoderamiento económico y personal de la población femenina.



PERÚ

Ministerio  
de Educación

Dirección Regional de  
Educación Ayacucho

Unidad de Gestión  
Educativa Local Sucre



*“Año de la Igualdad de Oportunidades para mujeres y hombres 2018 al 2027”  
“Año de la recuperación y consolidación de la economía peruana”*

**AEI 08.01.** Fortalecimiento integral de capacidades de manera integral al personal administrativo del Gobierno Regional.

### **2.3. ACCIONES ESTRATÉGICAS INSTITUCIONALES (AEI) PRIORIZADAS POR OBJETIVOS ESTRATÉGICOS INSTITUCIONALES (OEI)**

La Unidad Ejecutora 001377 en su rol de Unidad Ejecutora desarrolla dos Objetivos estratégicos Institucionales y cuatro Acciones Estratégicas Institucionales, las cuales buscan garantizar la cobertura de los servicios de educación a la población, satisfaciendo sus necesidades y expectativas, con calidad y eficiencia.

#### **2.3.1. Acciones estratégicas institucionales priorizadas por objetivos estratégicos institucionales**

Para el logro de los objetivos del PEI 2026-2030 del Gobierno Regional de Ayacucho, se han priorizado acciones estratégicas que han de orientar las actividades operativas (AO) de la Unidad Ejecutora 001377. Cada acción estratégica requiere de la participación coordinada o sinérgica de sus dependencias a fin de cumplir con los objetivos institucionales de manera efectiva y eficiente. A continuación, se presenta las acciones estratégicas por cada objetivo estratégico institucional del PEI del Gobierno Regional de Ayacucho 2026-2030, a la cual se articula el POI se detallan las acciones estratégicas priorizados por objetivos estratégicos definida en ruta estratégica del PEI.



Ministerio  
de Educación

Dirección Regional de  
Educación Ayacucho

Unidad de Gestión  
Educativa Local Sucre



“Año de la Igualdad de Oportunidades para mujeres y hombres 2018 al 2027”  
“Año de la recuperación y consolidación de la economía peruana”

Tabla N° 01: Acciones Estratégicas Institucionales priorizados por objetivos Estratégicos Institucionales

OEI	Objetivo Estratégico Institucional	AEI	Acción Estratégica Institucional	Indicadores
OEI.01	MEJORAR LA CALIDAD DE LOS SERVICIOS EDUCATIVOS EN EL DEPARTAMENTO	AEI.01.01	SERVICIOS EDUCATIVOS PERTINENTES Y ADECUADOS DESARROLLAN COMPETENCIAS EN LOS ESTUDIANTES DE LA EDUCACIÓN BÁSICA	Porcentaje de Instituciones Educativas de EBR, que fortalecen las prácticas pedagógicas para el desarrollo de competencias de estudiantes
		AEI.01.02	SERVICIOS EDUCATIVOS OPORTUNOS QUE POSIBILITAN EL ACCESO Y TRAYECTORIA PERMANENTE PARA LOS ESTUDIANTES DE LA EDUCACIÓN BÁSICA	Número de estudiantes que reciben sesiones de tutoría planificadas y ejecutadas para el desarrollo de habilidades socioemocionales
		AEI.01.04	SERVICIO DE FORTALECIMIENTO DEL DESEMPEÑO DOCENTE EN LA EDUCACIÓN BÁSICA	Porcentaje de docentes que logran el nivel satisfactorio del desempeño docente en el aula Porcentaje de docentes que logran nivel satisfactorio en planificación curricular
OEI.08	MEJORAR LA GESTIÓN INSTITUCIONAL	AEI.08.03	GESTIÓN DE LOS SERVICIOS PÚBLICOS EFICIENTE, DE CALIDAD Y DESCENTRALIZADO PARA EL CIUDADANO	Número de unidades ejecutoras que implementan la matriz de compromiso

Fuente: *Apliacativo CEPLAN v.01*

### 2.3.2. Distribución de las actividades operativas por objetivo estratégico institucional y acciones estratégicas institucionales

Para el logro de los objetivos del PEI 2026-2030 del Gobierno Regional de Ayacucho, se han priorizado acciones estratégicas que han de orientar las actividades operativas (AO) de la Unidad Ejecutora 001377. Cada acción estratégica requiere de la participación coordinada u sinérgica de sus dependencias a fin de cumplir con los objetivos institucionales de manera efectiva y eficiente. A continuación, se presenta las acciones estratégicas por cada objetivo estratégico institucional del PEI del Gobierno Regional de Ayacucho 2020-2030, a la cual se articula el POI. se detallan las acciones estratégicas priorizados por objetivos estratégicos definida en ruta estratégica del PEI.

Tabla N° 02: Número de Actividades Operativas por Objetivos y Acciones Estratégicas Institucionales

OEI	Objetivo Estratégico Institucional	AEI	Acción Estratégica Institucional	Actividades Operativas 2027	Actividades Operativas 2028	Actividades Operativas 2029
OEI.01	MEJORAR LA CALIDAD DE LOS SERVICIOS EDUCATIVOS EN EL DEPARTAMENTO	AEI.01.01	SERVICIOS EDUCATIVOS PERTINENTES Y ADECUADOS DESARROLLAN COMPETENCIAS EN LOS ESTUDIANTES DE LA EDUCACIÓN BÁSICA	44	44	44
		AEI.01.02	SERVICIOS EDUCATIVOS OPORTUNOS QUE POSIBILITAN EL ACCESO Y TRAYECTORIA PERMANENTE PARA LOS ESTUDIANTES DE LA EDUCACIÓN BÁSICA	7	7	7

**PERÚ**Ministerio  
de EducaciónDirección Regional de  
Educación AyacuchoUnidad de Gestión  
Educativa Local Sucre

“Año de la Igualdad de Oportunidades para mujeres y hombres 2018 al 2027”  
“Año de la recuperación y consolidación de la economía peruana”

		AEI.01.04	SERVICIO DE FORTALECIMIENTO DEL DESEMPEÑO DOCENTE EN LA EDUCACIÓN BÁSICA	6	6	6
OEI.08	MEJORAR LA GESTIÓN INSTITUCIONAL	AEI.08.01	GESTIÓN DE LOS SERVICIOS PÚBLICOS EFICIENTE, DE CALIDAD Y DESCENTRALIZADO PARA EL CIUDADANO	40	40	40

Fuente: Aplicativo CEPLAN v.01

### III. MARCO PRESUPUESTARIO

#### 3.1. Cuadro Multianual de Necesidades (CMN) 2027-2029

##### 3.1.1. Cuadro Multianual de Necesidades (CMN) 2027-2029, por fuente de financiamiento y genérica de gasto

De la Tabla N° 04, muestra la valorización del Cuadro Multianual 2027-2029, por fuente de financiamiento y genérica de gasto, en concordancia con la data migrada del Siga – MEF, en fase de identificación, al aplicativo Ceplan v.01, como se detalla en el cuadro.

Tabla N° 03: CMN 2027-2029, por fuente de financiamiento y genérica de gasto

Fuente de Financiamiento	Genérica de Gasto	Valorización del CMN	Valorización del CMN	Valorización del CMN
		2027	2028	2029
1-00 Recursos Ordinarios	2.1	30,409,200	31,163,642	32,409,200
	2.2	15,000.00	15,000.00	15,000.00
	2.3	1,321,204.00	1,321,204.00	1,321,204.00
	2.5	0.00	0.00	0.00
1-09 Recursos Directamente Recaudados	2.3	9,422.00	9,422.00	9,422.00
TOTAL		31,754,826.00	32,509,268.00	33,754,826.00

Fuente: Aplicativo CEPLAN v.01

##### 3.1.2. Cuadro Multianual de Necesidades (CMN) 2027-2029, por centro de costo

De la Tabla N° 04, muestra la valorización del Cuadro Multianual 2027-2029, por fuente centro de costo, en concordancia con la data migrada del sig MEF, en fase de identificación, al aplicativo Ceplan v.01, como se muestra.



PERÚ

Ministerio de Educación

Dirección Regional de Educación Ayacucho

Unidad de Gestión Educativa Local Sucre



“Año de la Igualdad de Oportunidades para mujeres y hombres 2018 al 2027”  
“Año de la recuperación y consolidación de la economía peruana”

Tabla N° 03: CMN 2027-2029, por fuente de financiamiento y genérica de gasto

CC Código	Centro de Costos	N° AO	PIA		
			2027	2028	2029
01.01	DIRECCION DE LA UGEL	6.00	195,088.00	195,088.00	195,088.00
02.01	OFICINA DE CONTROL INSTITUCIONAL	4.00	43,247.00	43,247.00	43,247.00
03.01	AREA DE ADMINISTRACION	21.00	5,422,106.00	5,422,106.00	5,422,106.00
04.01	AREA DE GESTION PEDAGOGICA	60.00	25,851,324.96	26,605,766.96	27,851,324.96
04.02	AREA DE GESTION INSTITUCIONAL	9.00	243,060.00	243,060.00	243,060.00
	TOTAL	100.00	31,754,825.96	32,509,267.96	33,754,825.96

Fuente: Aplicativo CEPLAN v.01

#### IV. REPORTE DEL POI MULTIANUAL DEL APLICATIVO CEPLAN V.01.

(Anexo B-4)

Anexo B-4 Plan Operativo Institucional con programación física y costeo (Aprobado).

Anexo B-4  
**PLAN OPERATIVO INSTITUCIONAL MULTIANUAL CON PROGRAMACIÓN FÍSICA Y COSTEO (Elaborado)**  
 Año : 2027 - 2029

Periodo POI Multianual      2027 - 2029  
 Nivel de Gobierno          R - GOBIERNOS REGIONALES  
 Sector                        99 - GOBIERNOS REGIONALES  
 Pliego                        444 - GOBIERNO REGIONAL DEL DEPARTAMENTO DE AYACUCHO  
 Unidad Ejecutora        001377 - GOB. REG. AYACUCHO- EDUCACION UGEL SUCRE

CENTRO DE COSTO: 01.01 - DIRECCION DE LA UGEL

OEI.08 - MEJORAR LA CALIDAD DE LA GESTIÓN INSTITUCIONAL

AEI.08.03 - GESTIÓN DE LOS SERVICIOS PÚBLICOS EFICIENTE , DE CALIDAD Y DESCENTRALIZADO PARA EL CIUDADANO

CODIGO	ACTIVIDAD OPERATIVA	UBIGEO	U.M.	PRIORIDAD	PERIODO MULTIANUAL	PROGRAMACION MENSUAL												TOTAL ANUAL										
						META	01	02	03	04	05	06	07	08	09	10	11		12									
AOI00137700010	CONTRATACION Y PAGO OPORTUNO DE REMUNERACIONES BENEFICIOS SOCIALES DEL PERSONAL DE SEDE	050901 - QUEROBAMBA	PLANILLA	Muy Alta	2027	FISICO	1.00	1.00	1.00	1.00	1.00	1.00	1.00	1.00	1.00	1.00	1.00	1.00	1.00	1.00	12.00							
					2028	FISICO	1.00	1.00	1.00	1.00	1.00	1.00	1.00	1.00	1.00	1.00	1.00	1.00	1.00	1.00	1.00	1.00	1.00	12.00				
					2027	COSTEO.S/	8,081.67	8,081.67	8,081.67	8,081.67	8,081.67	8,081.67	8,081.67	8,081.67	8,081.67	8,081.67	8,081.67	8,081.67	8,081.67	8,081.67	8,081.67	8,081.67	8,081.67	8,081.67	8,081.67	96,980.00		
					2028	COSTEO.S/	8,081.67	8,081.67	8,081.67	8,081.67	8,081.67	8,081.67	8,081.67	8,081.67	8,081.67	8,081.67	8,081.67	8,081.67	8,081.67	8,081.67	8,081.67	8,081.67	8,081.67	8,081.67	8,081.67	96,980.00		
					2029	FISICO	1.00	1.00	1.00	1.00	1.00	1.00	1.00	1.00	1.00	1.00	1.00	1.00	1.00	1.00	1.00	1.00	1.00	1.00	1.00	12.00		
					2029	COSTEO.S/	8,081.67	8,081.67	8,081.67	8,081.67	8,081.67	8,081.67	8,081.67	8,081.67	8,081.67	8,081.67	8,081.67	8,081.67	8,081.67	8,081.67	8,081.67	8,081.67	8,081.67	8,081.67	8,081.67	96,980.00		
					AOI00137700011	GARANTIZAR LA CONTINUIDAD DEL SERVICIO ADMINISTRATIVO MEDIANTE LA CONTRATACIÓN DE PERSONAL BAJO EL REGIMEN CAS EN EL AREA DE DIRECCION	050901 - QUEROBAMBA	PERSONA	Muy Alta	2027	FISICO	2.00	2.00	2.00	2.00	2.00	2.00	2.00	2.00	2.00	2.00	2.00	2.00	2.00	2.00	2.00	2.00	
										2028	FISICO	2.00	2.00	2.00	2.00	2.00	2.00	2.00	2.00	2.00	2.00	2.00	2.00	2.00	2.00	2.00	2.00	2.00
2027	COSTEO.S/	4,164.00	4,164.00	4,164.00						4,164.00	4,164.00	4,164.00	4,164.00	4,164.00	4,164.00	4,164.00	4,164.00	4,164.00	4,164.00	4,164.00	4,164.00	4,164.00	4,164.00	4,164.00	4,164.00	49,968.00		
2028	COSTEO.S/	4,164.00	4,164.00	4,164.00						4,164.00	4,164.00	4,164.00	4,164.00	4,164.00	4,164.00	4,164.00	4,164.00	4,164.00	4,164.00	4,164.00	4,164.00	4,164.00	4,164.00	4,164.00	4,164.00	49,968.00		
2029	FISICO	2.00	2.00	2.00						2.00	2.00	2.00	2.00	2.00	2.00	2.00	2.00	2.00	2.00	2.00	2.00	2.00	2.00	2.00	2.00	2.00		
2029	COSTEO.S/	4,164.00	4,164.00	4,164.00						4,164.00	4,164.00	4,164.00	4,164.00	4,164.00	4,164.00	4,164.00	4,164.00	4,164.00	4,164.00	4,164.00	4,164.00	4,164.00	4,164.00	4,164.00	4,164.00	49,968.00		
AOI00137700012	GARANTIZAR EL ABASTECIMIENTO OPORTUNO DE PAPELERIA UTILES Y MATERIALES DE OFICINA PARA EL FORTALECIMIENTO DE DEL AREA DE DIRECCION	050901 - QUEROBAMBA	ACCION	Muy Alta						2027	FISICO	0.00	1.00	0.00	0.00	0.00	0.00	0.00	0.00	0.00	0.00	0.00	0.00	0.00	0.00	0.00	0.00	1.00
										2028	FISICO	0.00	1.00	0.00	0.00	0.00	0.00	0.00	0.00	0.00	0.00	0.00	0.00	0.00	0.00	0.00	0.00	0.00
					2027	COSTEO.S/	0.00	12,540.00	0.00	0.00	0.00	0.00	0.00	0.00	0.00	0.00	0.00	0.00	0.00	0.00	0.00	0.00	0.00	0.00	0.00	12,540.00		
					2028	COSTEO.S/	0.00	12,540.00	0.00	0.00	0.00	0.00	0.00	0.00	0.00	0.00	0.00	0.00	0.00	0.00	0.00	0.00	0.00	0.00	0.00	12,540.00		
					2029	FISICO	0.00	1.00	0.00	0.00	0.00	0.00	0.00	0.00	0.00	0.00	0.00	0.00	0.00	0.00	0.00	0.00	0.00	0.00	0.00	1.00		
					2029	COSTEO.S/	0.00	12,540.00	0.00	0.00	0.00	0.00	0.00	0.00	0.00	0.00	0.00	0.00	0.00	0.00	0.00	0.00	0.00	0.00	0.00	12,540.00		
					AOI00137700013	GARANTIZAR CONDICIONES ADECUADAS DE HIGIENE Y SALUBRIDAD EN LA SEDE INSTITUCIONAL	050901 - QUEROBAMBA	ACCION	Muy Alta	2027	FISICO	0.00	1.00	0.00	0.00	0.00	0.00	0.00	0.00	0.00	0.00	0.00	0.00	0.00	0.00	0.00	0.00	1.00
										2028	FISICO	0.00	1.00	0.00	0.00	0.00	0.00	0.00	0.00	0.00	0.00	0.00	0.00	0.00	0.00	0.00	0.00	0.00
2027	COSTEO.S/	0.00	2,540.00	0.00						0.00	0.00	0.00	0.00	0.00	0.00	0.00	0.00	0.00	0.00	0.00	0.00	0.00	0.00	0.00	2,540.00			
2028	COSTEO.S/	0.00	2,540.00	0.00						0.00	0.00	0.00	0.00	0.00	0.00	0.00	0.00	0.00	0.00	0.00	0.00	0.00	0.00	0.00	2,540.00			
2029	FISICO	0.00	1.00	0.00						0.00	0.00	0.00	0.00	0.00	0.00	0.00	0.00	0.00	0.00	0.00	0.00	0.00	0.00	0.00	1.00			
2029	COSTEO.S/	0.00	2,540.00	0.00						0.00	0.00	0.00	0.00	0.00	0.00	0.00	0.00	0.00	0.00	0.00	0.00	0.00	0.00	0.00	2,540.00			
AOI00137700014	GARANTIZAR EL CUMPLIMIENTO DE FUNCIONES INSTITUCIONALES MEDIANTE LA ASIGNACION DE PASAJES Y VIATICOS POR COMISION DE SERVICIO	050901 - QUEROBAMBA	INFORME	Muy Alta						2027	FISICO	0.00	10.00	10.00	10.00	10.00	10.00	10.00	10.00	10.00	10.00	10.00	10.00	10.00	10.00	10.00	10.00	110.00
										2028	FISICO	0.00	10.00	10.00	10.00	10.00	10.00	10.00	10.00	10.00	10.00	10.00	10.00	10.00	10.00	10.00	10.00	10.00
					2027	COSTEO.S/	0.00	2,660.00	2,660.00	2,660.00	2,660.00	2,660.00	2,660.00	2,660.00	2,660.00	2,660.00	2,660.00	2,660.00	2,660.00	2,660.00	2,660.00	2,660.00	2,660.00	2,660.00	2,660.00	29,260.00		
					2028	COSTEO.S/	0.00	2,660.00	2,660.00	2,660.00	2,660.00	2,660.00	2,660.00	2,660.00	2,660.00	2,660.00	2,660.00	2,660.00	2,660.00	2,660.00	2,660.00	2,660.00	2,660.00	2,660.00	2,660.00	29,260.00		
					2029	FISICO	0.00	10.00	10.00	10.00	10.00	10.00	10.00	10.00	10.00	10.00	10.00	10.00	10.00	10.00	10.00	10.00	10.00	10.00	110.00			
					2029	COSTEO.S/	0.00	2,660.00	2,660.00	2,660.00	2,660.00	2,660.00	2,660.00	2,660.00	2,660.00	2,660.00	2,660.00	2,660.00	2,660.00	2,660.00	2,660.00	2,660.00	2,660.00	2,660.00	2,660.00	29,260.00		

POI MultiAnual con Programación Física y Costeo

AOI00137700015	IMPLEMENTACION DEL PROCESO DE EVALUACION Y MONITOREO DEL LOGRO DE APRENDIZAJES EN ESTUDIANTES DE EBR DE LOS NIVELES DE PRIMARIA Y SECUNDARIA	050901 - QUEROBAMBA	ESTUDIANTES	Muy Alta	2027	FISICO	0.00	0.00	0.00	0.00	0.00	0.00	0.00	0.00	0.00	0.00	0.00	0.00	150.00				
						COSTEO.S/	0.00	0.00	0.00	0.00	0.00	0.00	0.00	0.00	3,800.00	0.00	0.00	0.00	0.00	0.00	0.00	3,800.00	
					2028	FISICO	0.00	0.00	0.00	0.00	0.00	0.00	0.00	0.00	0.00	150.00	0.00	0.00	0.00	0.00	0.00	0.00	150.00
						COSTEO.S/	0.00	0.00	0.00	0.00	0.00	0.00	0.00	0.00	0.00	3,800.00	0.00	0.00	0.00	0.00	0.00	0.00	3,800.00
					2029	FISICO	0.00	0.00	0.00	0.00	0.00	0.00	0.00	0.00	0.00	150.00	0.00	0.00	0.00	0.00	0.00	0.00	150.00
						COSTEO.S/	0.00	0.00	0.00	0.00	0.00	0.00	0.00	0.00	0.00	3,800.00	0.00	0.00	0.00	0.00	0.00	0.00	3,800.00

CENTRO DE COSTO: 02.01 - OFICINA DE CONTROL INSTITUCIONAL

OEI.08 - MEJORAR LA CALIDAD DE LA GESTIÓN INSTITUCIONAL

AEI.08.03 - GESTIÓN DE LOS SERVICIOS PÚBLICOS EFICIENTE , DE CALIDAD Y DESCENTRALIZADO PARA EL CIUDADANO

CODIGO	ACTIVIDAD OPERATIVA	UBIGEO	U.M.	PRIORIDAD	PERIODO MULTIANUAL	PROGRAMACION MENSUAL												TOTAL ANUAL								
						META	01	02	03	04	05	06	07	08	09	10	11		12							
AOI00137700016	CONTRATACION Y PAGO OPORTUNO DE REMUNERACIONES BENEFICIOS SOCIALES DEL PERSONAL SEDE	050901 - QUEROBAMBA	PLANILLA	Muy Alta	2027	FISICO	1.00	1.00	1.00	1.00	1.00	1.00	1.00	1.00	1.00	1.00	1.00	1.00	1.00	1.00	1.00	12.00				
						COSTEO.S/	3,187.25	3,187.25	3,187.25	3,187.25	3,187.25	3,187.25	3,187.25	3,187.25	3,187.25	3,187.25	3,187.25	3,187.25	3,187.25	3,187.25	3,187.25	3,187.25	3,187.25	3,187.25	38,247.00	
					2028	FISICO	1.00	1.00	1.00	1.00	1.00	1.00	1.00	1.00	1.00	1.00	1.00	1.00	1.00	1.00	1.00	1.00	1.00	1.00	1.00	12.00
						COSTEO.S/	3,187.25	3,187.25	3,187.25	3,187.25	3,187.25	3,187.25	3,187.25	3,187.25	3,187.25	3,187.25	3,187.25	3,187.25	3,187.25	3,187.25	3,187.25	3,187.25	3,187.25	3,187.25	3,187.25	38,247.00
					2029	FISICO	1.00	1.00	1.00	1.00	1.00	1.00	1.00	1.00	1.00	1.00	1.00	1.00	1.00	1.00	1.00	1.00	1.00	1.00	1.00	12.00
						COSTEO.S/	3,187.25	3,187.25	3,187.25	3,187.25	3,187.25	3,187.25	3,187.25	3,187.25	3,187.25	3,187.25	3,187.25	3,187.25	3,187.25	3,187.25	3,187.25	3,187.25	3,187.25	3,187.25	3,187.25	38,247.00
AOI00137700017	GARANTIZAR EL ABASTECIMIENTO OPORTUNO DE PAPELERIA UTILES Y MATERIALES DE OFICINA PARA EL FORTALECIMIENTO DE LA OFICINA DE CONTROL INSTITUCIONAL	050901 - QUEROBAMBA	ACCION	Muy Alta	2027	FISICO	0.00	1.00	0.00	0.00	0.00	0.00	0.00	0.00	0.00	0.00	0.00	0.00	0.00	0.00	0.00	0.00	1.00			
						COSTEO.S/	0.00	1,200.00	0.00	0.00	0.00	0.00	0.00	0.00	0.00	0.00	0.00	0.00	0.00	0.00	0.00	0.00	0.00	0.00	1,200.00	
					2028	FISICO	0.00	1.00	0.00	0.00	0.00	0.00	0.00	0.00	0.00	0.00	0.00	0.00	0.00	0.00	0.00	0.00	0.00	0.00	0.00	1.00
						COSTEO.S/	0.00	1,200.00	0.00	0.00	0.00	0.00	0.00	0.00	0.00	0.00	0.00	0.00	0.00	0.00	0.00	0.00	0.00	0.00	0.00	1,200.00
					2029	FISICO	0.00	1.00	0.00	0.00	0.00	0.00	0.00	0.00	0.00	0.00	0.00	0.00	0.00	0.00	0.00	0.00	0.00	0.00	0.00	1.00
						COSTEO.S/	0.00	1,200.00	0.00	0.00	0.00	0.00	0.00	0.00	0.00	0.00	0.00	0.00	0.00	0.00	0.00	0.00	0.00	0.00	0.00	1,200.00
AOI00137700018	GARANTIZAR CONDICIONES ADECUADAS DE HIGIENE Y SALUBRIDAD EN LA SEDE INSTITUCIONAL	050901 - QUEROBAMBA	ACCION	Muy Alta	2027	FISICO	0.00	1.00	0.00	0.00	0.00	0.00	0.00	0.00	0.00	0.00	0.00	0.00	0.00	0.00	0.00	0.00	1.00			
						COSTEO.S/	0.00	500.00	0.00	0.00	0.00	0.00	0.00	0.00	0.00	0.00	0.00	0.00	0.00	0.00	0.00	0.00	0.00	0.00	500.00	
					2028	FISICO	0.00	1.00	0.00	0.00	0.00	0.00	0.00	0.00	0.00	0.00	0.00	0.00	0.00	0.00	0.00	0.00	0.00	0.00	1.00	
						COSTEO.S/	0.00	500.00	0.00	0.00	0.00	0.00	0.00	0.00	0.00	0.00	0.00	0.00	0.00	0.00	0.00	0.00	0.00	0.00	0.00	500.00
					2029	FISICO	0.00	1.00	0.00	0.00	0.00	0.00	0.00	0.00	0.00	0.00	0.00	0.00	0.00	0.00	0.00	0.00	0.00	0.00	0.00	1.00
						COSTEO.S/	0.00	500.00	0.00	0.00	0.00	0.00	0.00	0.00	0.00	0.00	0.00	0.00	0.00	0.00	0.00	0.00	0.00	0.00	0.00	500.00
AOI00137700019	GARANTIZAR EL CUMPLIMIENTO DE FUNCIONES INSTITUCIONALES MEDIANTE LA ASIGNACION DE PASAJES Y VATICOS POR COMISION DE SERVICIO	050901 - QUEROBAMBA	INFORME	Muy Alta	2027	FISICO	0.00	4.00	4.00	4.00	4.00	4.00	4.00	4.00	4.00	4.00	4.00	4.00	4.00	4.00	4.00	4.00	44.00			
						COSTEO.S/	0.00	300.00	300.00	300.00	300.00	300.00	300.00	300.00	300.00	300.00	300.00	300.00	300.00	300.00	300.00	300.00	300.00	300.00	3,300.00	
					2028	FISICO	0.00	4.00	4.00	4.00	4.00	4.00	4.00	4.00	4.00	4.00	4.00	4.00	4.00	4.00	4.00	4.00	4.00	4.00	4.00	44.00
						COSTEO.S/	0.00	300.00	300.00	300.00	300.00	300.00	300.00	300.00	300.00	300.00	300.00	300.00	300.00	300.00	300.00	300.00	300.00	300.00	300.00	3,300.00
					2029	FISICO	0.00	4.00	4.00	4.00	4.00	4.00	4.00	4.00	4.00	4.00	4.00	4.00	4.00	4.00	4.00	4.00	4.00	4.00	4.00	44.00
						COSTEO.S/	0.00	300.00	300.00	300.00	300.00	300.00	300.00	300.00	300.00	300.00	300.00	300.00	300.00	300.00	300.00	300.00	300.00	300.00	300.00	3,300.00

CENTRO DE COSTO: 03.01 - AREA DE ADMINISTRACION

OEI.08 - MEJORAR LA CALIDAD DE LA GESTIÓN INSTITUCIONAL

AEI.08.03 - GESTIÓN DE LOS SERVICIOS PÚBLICOS EFICIENTE , DE CALIDAD Y DESCENTRALIZADO PARA EL CIUDADANO

CODIGO	ACTIVIDAD OPERATIVA	UBIGEO	U.M.	PRIORIDAD	PERIODO MULTIANUAL	PROGRAMACION MENSUAL												TOTAL ANUAL									
						META	01	02	03	04	05	06	07	08	09	10	11		12								
AOI00137700081	ONTRATACION Y PAGO OPORTUNO DE REMUNERACIONES,BENEFICIOS SOCIALES DEL OERSONAL ADMINISTRATIVO DE ADMINISTRACIÓN	050901 - QUEROBAMBA	PLANILLA	Muy Alta	2027	FISICO	1.00	1.00	1.00	1.00	1.00	1.00	1.00	1.00	1.00	1.00	1.00	1.00	1.00	1.00	1.00	1.00	12.00				
						COSTEO.S/	48,246.08	48,246.08	48,246.08	48,246.08	48,246.08	48,246.08	48,246.08	48,246.08	48,246.08	48,246.08	48,246.08	48,246.08	48,246.08	48,246.08	48,246.08	48,246.08	48,246.08	48,246.08	48,246.12	578,953.00	
					2028	FISICO	1.00	1.00	1.00	1.00	1.00	1.00	1.00	1.00	1.00	1.00	1.00	1.00	1.00	1.00	1.00	1.00	1.00	1.00	1.00	1.00	12.00
						COSTEO.S/	48,246.08	48,246.08	48,246.08	48,246.08	48,246.08	48,246.08	48,246.08	48,246.08	48,246.08	48,246.08	48,246.08	48,246.08	48,246.08	48,246.08	48,246.08	48,246.08	48,246.08	48,246.08	48,246.12	578,953.00	
					2029	FISICO	1.00	1.00	1.00	1.00	1.00	1.00	1.00	1.00	1.00	1.00	1.00	1.00	1.00	1.00	1.00	1.00	1.00	1.00	1.00	1.00	12.00
						COSTEO.S/	48,246.08	48,246.08	48,246.08	48,246.08	48,246.08	48,246.08	48,246.08	48,246.08	48,246.08	48,246.08	48,246.08	48,246.08	48,246.08	48,246.08	48,246.08	48,246.08	48,246.08	48,246.12	578,953.00		

POI MultiAnual con Programación Física y Costeo

AOI00137700082	ONTRATACION Y PAGO OPORTUNO DE REMUNERACIONES, BENEFICIOS SOCIALES DE LOS SERVIDORES RN RL MARCO DE LA LEY 29944	050901 - QUEROBAMBA	PLANILLA	Muy Alta	2027	FISICO	1.00	1.00	1.00	1.00	1.00	1.00	1.00	1.00	1.00	1.00	1.00	12.00				
						COSTEO.S/	102,540.00	102,540.00	102,540.00	102,540.00	102,540.00	102,540.00	102,540.00	102,540.00	102,540.00	102,540.00	102,540.00	102,540.00	102,540.00	102,540.00	1,230,480.00	
					2028	FISICO	1.00	1.00	1.00	1.00	1.00	1.00	1.00	1.00	1.00	1.00	1.00	1.00	1.00	1.00	1.00	12.00
						COSTEO.S/	102,540.00	102,540.00	102,540.00	102,540.00	102,540.00	102,540.00	102,540.00	102,540.00	102,540.00	102,540.00	102,540.00	102,540.00	102,540.00	102,540.00	102,540.00	1,230,480.00
					2029	FISICO	1.00	1.00	1.00	1.00	1.00	1.00	1.00	1.00	1.00	1.00	1.00	1.00	1.00	1.00	1.00	12.00
						COSTEO.S/	102,540.00	102,540.00	102,540.00	102,540.00	102,540.00	102,540.00	102,540.00	102,540.00	102,540.00	102,540.00	102,540.00	102,540.00	102,540.00	102,540.00	102,540.00	1,230,480.00
AOI00137700083	GARANTIZAR LA CONTINUIDAD DEL SERVICIO ADMINISTRATIVO MEDIANTE LA CONTRATACIÓN DE PERSONAL BAJO EL RÉGIMEN CAS EN EL ÁREA DE ADMINISTRACIÓN.	050901 - QUEROBAMBA	PLANILLA	Muy Alta	2027	FISICO	1.00	1.00	1.00	1.00	1.00	1.00	1.00	1.00	1.00	1.00	1.00	12.00				
						COSTEO.S/	8,946.25	8,946.25	8,946.25	8,946.25	8,946.25	8,946.25	8,946.25	8,946.25	8,946.25	8,946.25	8,946.25	8,946.25	8,946.25	8,946.25	107,355.00	
					2028	FISICO	1.00	1.00	1.00	1.00	1.00	1.00	1.00	1.00	1.00	1.00	1.00	1.00	1.00	1.00	12.00	
						COSTEO.S/	8,946.25	8,946.25	8,946.25	8,946.25	8,946.25	8,946.25	8,946.25	8,946.25	8,946.25	8,946.25	8,946.25	8,946.25	8,946.25	8,946.25	8,946.25	107,355.00
					2029	FISICO	1.00	1.00	1.00	1.00	1.00	1.00	1.00	1.00	1.00	1.00	1.00	1.00	1.00	1.00	1.00	12.00
						COSTEO.S/	8,946.25	8,946.25	8,946.25	8,946.25	8,946.25	8,946.25	8,946.25	8,946.25	8,946.25	8,946.25	8,946.25	8,946.25	8,946.25	8,946.25	8,946.25	107,355.00
AOI00137700084	PAGO DE BENEFICIOS SOCIALES DE PERSONAL ADMINISTRATIVO DE ADMINISTRACIÓN	050901 - QUEROBAMBA	PLANILLA	Muy Alta	2027	FISICO	1.00	0.00	0.00	0.00	0.00	1.00	0.00	0.00	0.00	0.00	0.00	1.00	3.00			
						COSTEO.S/	4,400.00	0.00	0.00	0.00	0.00	0.00	3,300.00	0.00	0.00	0.00	0.00	0.00	0.00	3,300.00	11,000.00	
					2028	FISICO	1.00	0.00	0.00	0.00	0.00	1.00	0.00	0.00	0.00	0.00	0.00	0.00	0.00	1.00	3.00	
						COSTEO.S/	4,400.00	0.00	0.00	0.00	0.00	0.00	3,300.00	0.00	0.00	0.00	0.00	0.00	0.00	3,300.00	11,000.00	
					2029	FISICO	1.00	0.00	0.00	0.00	0.00	1.00	0.00	0.00	0.00	0.00	0.00	0.00	0.00	1.00	3.00	
						COSTEO.S/	4,400.00	0.00	0.00	0.00	0.00	0.00	3,300.00	0.00	0.00	0.00	0.00	0.00	0.00	3,300.00	11,000.00	
AOI00137700085	GESTIÓN Y ENTREGA DE INDUMENTARIA INSTITUCIONAL PARA FORTALECER LA IDENTIDAD Y ATENCIÓN DEL PERSONAL ADMINISTRATIVO	050901 - QUEROBAMBA	PERSONA	Muy Alta	2027	FISICO	0.00	0.00	25.00	0.00	0.00	0.00	0.00	0.00	0.00	0.00	0.00	0.00	25.00			
						COSTEO.S/	0.00	0.00	56,012.00	0.00	0.00	0.00	0.00	0.00	0.00	0.00	0.00	0.00	0.00	0.00	56,012.00	
					2028	FISICO	0.00	0.00	25.00	0.00	0.00	0.00	0.00	0.00	0.00	0.00	0.00	0.00	0.00	0.00	25.00	
						COSTEO.S/	0.00	0.00	56,012.00	0.00	0.00	0.00	0.00	0.00	0.00	0.00	0.00	0.00	0.00	0.00	0.00	56,012.00
					2029	FISICO	0.00	0.00	25.00	0.00	0.00	0.00	0.00	0.00	0.00	0.00	0.00	0.00	0.00	0.00	25.00	
						COSTEO.S/	0.00	0.00	56,012.00	0.00	0.00	0.00	0.00	0.00	0.00	0.00	0.00	0.00	0.00	0.00	0.00	56,012.00
AOI00137700086	GESTIÓN Y PAGO DE COMPENSACIONES Y PRESTACIONES SOCIALES PARA EL PERSONAL ADMINISTRATIVO DE LA SEDE INSTITUCIONAL	050901 - QUEROBAMBA	PERSONA	Muy Alta	2027	FISICO	25.00	25.00	25.00	25.00	25.00	25.00	25.00	25.00	25.00	25.00	25.00	25.00	25.00			
						COSTEO.S/	14,438.75	14,438.75	14,438.75	14,438.75	14,438.75	14,438.75	14,438.75	14,438.75	14,438.75	14,438.75	14,438.75	14,438.75	14,438.75	14,438.75	173,265.00	
					2028	FISICO	25.00	25.00	25.00	25.00	25.00	25.00	25.00	25.00	25.00	25.00	25.00	25.00	25.00	25.00	25.00	
						COSTEO.S/	14,438.75	14,438.75	14,438.75	14,438.75	14,438.75	14,438.75	14,438.75	14,438.75	14,438.75	14,438.75	14,438.75	14,438.75	14,438.75	14,438.75	173,265.00	
					2029	FISICO	25.00	25.00	25.00	25.00	25.00	25.00	25.00	25.00	25.00	25.00	25.00	25.00	25.00	25.00	25.00	
						COSTEO.S/	14,438.75	14,438.75	14,438.75	14,438.75	14,438.75	14,438.75	14,438.75	14,438.75	14,438.75	14,438.75	14,438.75	14,438.75	14,438.75	14,438.75	173,265.00	
AOI00137700087	ATENCIÓN DE SOLICITUDES DE PAGO POR SUBSIDIOS DE LUTO Y GASTOS DE SEPELIO DEL PERSONAL DE LA SEDE	050901 - QUEROBAMBA	PERSONA	Muy Alta	2027	FISICO	1.00	1.00	1.00	1.00	1.00	1.00	1.00	1.00	1.00	1.00	1.00	1.00	12.00			
						COSTEO.S/	1,250.00	1,250.00	1,250.00	1,250.00	1,250.00	1,250.00	1,250.00	1,250.00	1,250.00	1,250.00	1,250.00	1,250.00	1,250.00	15,000.00		
					2028	FISICO	1.00	1.00	1.00	1.00	1.00	1.00	1.00	1.00	1.00	1.00	1.00	1.00	1.00	1.00	12.00	
						COSTEO.S/	1,250.00	1,250.00	1,250.00	1,250.00	1,250.00	1,250.00	1,250.00	1,250.00	1,250.00	1,250.00	1,250.00	1,250.00	1,250.00	1,250.00	15,000.00	
					2029	FISICO	1.00	1.00	1.00	1.00	1.00	1.00	1.00	1.00	1.00	1.00	1.00	1.00	1.00	1.00	12.00	
						COSTEO.S/	1,250.00	1,250.00	1,250.00	1,250.00	1,250.00	1,250.00	1,250.00	1,250.00	1,250.00	1,250.00	1,250.00	1,250.00	1,250.00	1,250.00	15,000.00	
AOI00137700088	DOTACIÓN DE PRODUCTOS ALIMENTICIOS PARA EL PERSONAL ADMINISTRATIVO EN EL MARCO DE LA GESTIÓN DE SERVICIOS PÚBLICOS	050901 - QUEROBAMBA	PERSONA	Muy Alta	2027	FISICO	0.00	0.00	38.00	0.00	0.00	0.00	38.00	0.00	0.00	0.00	38.00	0.00	38.00			
						COSTEO.S/	0.00	0.00	9,686.33	0.00	0.00	0.00	9,686.33	9,422.00	0.00	0.00	9,686.34	0.00	38,481.00			
					2028	FISICO	0.00	0.00	38.00	0.00	0.00	0.00	38.00	0.00	0.00	0.00	38.00	0.00	38.00			
						COSTEO.S/	0.00	0.00	9,686.33	0.00	0.00	0.00	9,686.33	9,422.00	0.00	0.00	9,686.34	0.00	38,481.00			
					2029	FISICO	0.00	0.00	38.00	0.00	0.00	0.00	38.00	0.00	0.00	0.00	38.00	0.00	38.00			
						COSTEO.S/	0.00	0.00	9,686.33	0.00	0.00	0.00	9,686.33	9,422.00	0.00	0.00	9,686.34	0.00	38,481.00			
AOI00137700089	GESTIÓN DEL SERVICIO DE TRANSPORTE Y MANTENIMIENTO PREVENTIVO Y	050901 - QUEROBAMBA	VEHICULOS	Muy Alta	2027	FISICO	0.00	0.00	5.00	0.00	0.00	0.00	0.00	5.00	0.00	0.00	0.00	5.00				
							COSTEO.S/	0.00	0.00	36,342.00	0.00	0.00	0.00	0.00	36,342.00	0.00	0.00	0.00	0.00	72,684.00		



AOI00137700097	OTORGAMIENTO DE COMPENSACIONES POR TIEMPO DE SERVICIOS, ASIGNACIONES POR AÑOS DE SERVICIOS Y SUBSIDIOS POR LUTO Y SEPELIO PARA EL PERSONAL DOCENTE Y AUXILIAR	050901 - QUEROBAMBA	DOCENTE	Muy Alta	2027	FISICO	0.00	0.00	376.00	0.00	0.00	0.00	0.00	0.00	0.00	0.00	0.00	376.00				
						COSTEO.S/	0.00	0.00	1,997,613.00	0.00	0.00	0.00	0.00	0.00	0.00	0.00	0.00	0.00	0.00	0.00	1,997,613.00	
					2028	FISICO	0.00	0.00	376.00	0.00	0.00	0.00	0.00	0.00	0.00	0.00	0.00	0.00	0.00	0.00	0.00	376.00
						COSTEO.S/	0.00	0.00	1,997,613.00	0.00	0.00	0.00	0.00	0.00	0.00	0.00	0.00	0.00	0.00	0.00	0.00	1,997,613.00
					2029	FISICO	0.00	0.00	376.00	0.00	0.00	0.00	0.00	0.00	0.00	0.00	0.00	0.00	0.00	0.00	0.00	376.00
						COSTEO.S/	0.00	0.00	1,997,613.00	0.00	0.00	0.00	0.00	0.00	0.00	0.00	0.00	0.00	0.00	0.00	0.00	1,997,613.00

AOI00137700098	CONTRATACION Y PAGO OPORTUNO DE REMUNERACIONES, BENEFICIOS SOCIALES DEL PERSONAL ADMINISTRATIVO DE LA OFICINA DE RECURSOS HUMANOS	050901 - QUEROBAMBA	PLANILLA	Muy Alta	2027	FISICO	1.00	1.00	1.00	1.00	1.00	1.00	1.00	1.00	1.00	1.00	1.00	1.00	12.00				
						COSTEO.S/	13,626.83	13,626.83	13,626.83	13,626.83	13,626.83	13,626.83	13,626.83	13,626.83	13,626.83	13,626.83	13,626.83	13,626.83	13,626.83	13,626.83	13,626.83	163,522.00	
					2028	FISICO	1.00	1.00	1.00	1.00	1.00	1.00	1.00	1.00	1.00	1.00	1.00	1.00	1.00	1.00	1.00	1.00	12.00
						COSTEO.S/	13,626.83	13,626.83	13,626.83	13,626.83	13,626.83	13,626.83	13,626.83	13,626.83	13,626.83	13,626.83	13,626.83	13,626.83	13,626.83	13,626.83	13,626.83	13,626.83	163,522.00
					2029	FISICO	1.00	1.00	1.00	1.00	1.00	1.00	1.00	1.00	1.00	1.00	1.00	1.00	1.00	1.00	1.00	1.00	12.00
						COSTEO.S/	13,626.83	13,626.83	13,626.83	13,626.83	13,626.83	13,626.83	13,626.83	13,626.83	13,626.83	13,626.83	13,626.83	13,626.83	13,626.83	13,626.83	13,626.83	13,626.83	163,522.00

AOI00137700099	PAGO DE BENEFICIOS SOCIALES DE PERSONAL DE RECURSOS HUMANOS	050901 - QUEROBAMBA	PLANILLA	Muy Alta	2027	FISICO	1.00	0.00	0.00	0.00	0.00	0.00	1.00	0.00	0.00	0.00	0.00	1.00	3.00		
						COSTEO.S/	1,200.00	0.00	0.00	0.00	0.00	0.00	900.00	0.00	0.00	0.00	0.00	0.00	0.00	900.00	3,000.00
					2028	FISICO	1.00	0.00	0.00	0.00	0.00	0.00	1.00	0.00	0.00	0.00	0.00	0.00	0.00	1.00	3.00
						COSTEO.S/	1,200.00	0.00	0.00	0.00	0.00	0.00	900.00	0.00	0.00	0.00	0.00	0.00	0.00	900.00	3,000.00
					2029	FISICO	1.00	0.00	0.00	0.00	0.00	0.00	1.00	0.00	0.00	0.00	0.00	0.00	0.00	1.00	3.00
						COSTEO.S/	1,200.00	0.00	0.00	0.00	0.00	0.00	900.00	0.00	0.00	0.00	0.00	0.00	0.00	900.00	3,000.00

AOI00137700100	GESTIÓN DE COMISIONES DE SERVICIO Y DESPLAZAMIENTOS OFICIALES DEL PERSONAL DE LA OFICINA DE RECURSOS HUMANOS	050901 - QUEROBAMBA	PLANILLA	Muy Alta	2027	FISICO	1.00	1.00	1.00	1.00	1.00	1.00	1.00	1.00	1.00	1.00	1.00	1.00	12.00				
						COSTEO.S/	1,540.00	1,540.00	1,540.00	1,540.00	1,540.00	1,540.00	1,540.00	1,540.00	1,540.00	1,540.00	1,540.00	1,540.00	1,540.00	1,540.00	18,480.00		
					2028	FISICO	1.00	1.00	1.00	1.00	1.00	1.00	1.00	1.00	1.00	1.00	1.00	1.00	1.00	1.00	1.00	12.00	
						COSTEO.S/	1,540.00	1,540.00	1,540.00	1,540.00	1,540.00	1,540.00	1,540.00	1,540.00	1,540.00	1,540.00	1,540.00	1,540.00	1,540.00	1,540.00	1,540.00	18,480.00	
					2029	FISICO	1.00	1.00	1.00	1.00	1.00	1.00	1.00	1.00	1.00	1.00	1.00	1.00	1.00	1.00	1.00	1.00	12.00
						COSTEO.S/	1,540.00	1,540.00	1,540.00	1,540.00	1,540.00	1,540.00	1,540.00	1,540.00	1,540.00	1,540.00	1,540.00	1,540.00	1,540.00	1,540.00	1,540.00	18,480.00	

AOI00137700101	DOTACIÓN DE MATERIALES DE OFICINA, ÚTILES DE ESCRITORIO PARA EL FUNCIONAMIENTO DE LA OFICINA DE RECURSOS HUMANOS	050901 - QUEROBAMBA	INFORME	Muy Alta	2027	FISICO	0.00	0.00	1.00	0.00	0.00	0.00	0.00	1.00	0.00	0.00	0.00	0.00	2.00			
						COSTEO.S/	0.00	0.00	4,250.00	0.00	0.00	0.00	0.00	4,250.00	0.00	0.00	0.00	0.00	0.00	0.00	8,500.00	
					2028	FISICO	0.00	0.00	1.00	0.00	0.00	0.00	0.00	1.00	0.00	0.00	0.00	0.00	0.00	0.00	0.00	2.00
						COSTEO.S/	0.00	0.00	4,250.00	0.00	0.00	0.00	0.00	4,250.00	0.00	0.00	0.00	0.00	0.00	0.00	0.00	8,500.00
					2029	FISICO	0.00	0.00	1.00	0.00	0.00	0.00	0.00	1.00	0.00	0.00	0.00	0.00	0.00	0.00	0.00	2.00
						COSTEO.S/	0.00	0.00	4,250.00	0.00	0.00	0.00	0.00	4,250.00	0.00	0.00	0.00	0.00	0.00	0.00	0.00	8,500.00

CENTRO DE COSTO: 04.01 - AREA DE GESTION PEDAGOGICA

OEI.01 - GARANTIZAR LA FORMACIÓN EDUCATIVA DE CALIDAD E INCLUSIVA A PARTIR DE LAS COMPETENCIAS EN EL DEPARTAMENTO

AEI.01.01 - SERVICIOS EDUCATIVOS PERTINENTES Y ADECUADOS DESARROLLAN COMPETENCIAS EN LOS ESTUDIANTES DE LA EDUCACIÓN BÁSICA

CODIGO	ACTIVIDAD OPERATIVA	UBIGEO	U.M.	PRIORIDAD	PERIODO MULTIANUAL	PROGRAMACION MENSUAL												TOTAL ANUAL							
						META	01	02	03	04	05	06	07	08	09	10	11		12						
AOI00137700020	CONTRATACION OPORTUNA Y PAGO DE PERSONAL EN IIEE DEL NIVEL INICIAL	050901 - QUEROBAMBA	INSTITUCION EDUCATIVA	Muy Alta	2027	FISICO	39.00	39.00	39.00	39.00	39.00	39.00	39.00	39.00	39.00	39.00	39.00	39.00	39.00	39.00	39.00				
							COSTEO.S/	304,141.58	304,141.58	304,141.58	304,141.58	304,141.58	304,141.58	304,141.58	304,141.58	304,141.58	304,141.58	304,141.58	304,141.58	304,141.58	304,141.58	304,141.58	304,141.62	3,649,699.00	
						2028	FISICO	39.00	39.00	39.00	39.00	39.00	39.00	39.00	39.00	39.00	39.00	39.00	39.00	39.00	39.00	39.00	39.00	39.00	39.00
								COSTEO.S/	367,011.75	367,011.75	367,011.75	367,011.75	367,011.75	367,011.75	367,011.75	367,011.75	367,011.75	367,011.75	367,011.75	367,011.75	367,011.75	367,011.75	367,011.75	367,011.75	4,404,141.00
						2029	FISICO	39.00	39.00	39.00	39.00	39.00	39.00	39.00	39.00	39.00	39.00	39.00	39.00	39.00	39.00	39.00	39.00	39.00	39.00
								COSTEO.S/	470,808.25	470,808.25	470,808.25	470,808.25	470,808.25	470,808.25	470,808.25	470,808.25	470,808.25	470,808.25	470,808.25	470,808.25	470,808.25	470,808.25	470,808.25	470,808.25	5,649,699.00

AOI00137700021	PAGO DE LAS ASIGANCIONES POR TIPO Y UBICACION DE IIEE INICIAL	050901 - QUEROBAMBA	DOCENTE	Muy Alta	2027	FISICO	58.00	58.00	58.00	58.00	58.00	58.00	58.00	58.00	58.00	58.00	58.00	58.00	58.00	58.00				
							COSTEO.S/	18,500.00	18,500.00	18,500.00	18,500.00	18,500.00	18,500.00	18,500.00	18,500.00	18,500.00	18,500.00	18,500.00	18,500.00	18,500.00	18,500.00	18,500.00	222,000.00	
						2028	FISICO	58.00	58.00	58.00	58.00	58.00	58.00	58.00	58.00	58.00	58.00	58.00	58.00	58.00	58.00	58.00	58.00	58.00
								COSTEO.S/	18,500.00	18,500.00	18,500.00	18,500.00	18,500.00	18,500.00	18,500.00	18,500.00	18,500.00	18,500.00	18,500.00	18,500.00	18,500.00	18,500.00	18,500.00	18,500.00

POI MultiAnual con Programación Física y Costeo

					2029	FISICO	58.00	58.00	58.00	58.00	58.00	58.00	58.00	58.00	58.00	58.00	58.00	58.00	58.00					
						COSTEO.S/	18,500.00	18,500.00	18,500.00	18,500.00	18,500.00	18,500.00	18,500.00	18,500.00	18,500.00	18,500.00	18,500.00	18,500.00	222,000.00					
AOI00137700022	PAGO DE BENEFICIOS SOCIALES DE DOCENTES Y AUXILIARES DE EBR INICIAL	050901 - QUEROBAMBA	PERSONA	Muy Alta	2027	FISICO	73.00	73.00	73.00	73.00	73.00	73.00	73.00	73.00	73.00	73.00	73.00	73.00	73.00	73.00				
						COSTEO.S/	18,500.00	18,500.00	18,500.00	18,500.00	18,500.00	18,500.00	18,500.00	18,500.00	18,500.00	18,500.00	18,500.00	18,500.00	18,500.00	18,500.00	18,500.00	222,000.00		
					2028	FISICO	73.00	73.00	73.00	73.00	73.00	73.00	73.00	73.00	73.00	73.00	73.00	73.00	73.00	73.00	73.00	73.00	73.00	73.00
						COSTEO.S/	18,500.00	18,500.00	18,500.00	18,500.00	18,500.00	18,500.00	18,500.00	18,500.00	18,500.00	18,500.00	18,500.00	18,500.00	18,500.00	18,500.00	18,500.00	18,500.00	222,000.00	
					2029	FISICO	73.00	73.00	73.00	73.00	73.00	73.00	73.00	73.00	73.00	73.00	73.00	73.00	73.00	73.00				
						COSTEO.S/	18,500.00	18,500.00	18,500.00	18,500.00	18,500.00	18,500.00	18,500.00	18,500.00	18,500.00	18,500.00	18,500.00	18,500.00	18,500.00	222,000.00				
AOI00137700023	GESTIÓN DEL PAGO DE REMUNERACIONES Y BENEFICIOS DEL PERSONAL AUXILIAR DE EDUCACION DEL NIVEL INICIAL PARA GARANTIZAR LA CONTINUIDAD DEL SERVICIO EDUCATIVO	050901 - QUEROBAMBA	PERSONA	Muy Alta	2027	FISICO	15.00	15.00	15.00	15.00	15.00	15.00	15.00	15.00	15.00	15.00	15.00	15.00	15.00	15.00	15.00			
						COSTEO.S/	47,958.33	47,958.33	47,958.33	47,958.33	47,958.33	47,958.33	47,958.33	47,958.33	47,958.33	47,958.33	47,958.33	47,958.33	47,958.33	47,958.33	47,958.33	47,958.33	575,500.00	
					2028	FISICO	15.00	15.00	15.00	15.00	15.00	15.00	15.00	15.00	15.00	15.00	15.00	15.00	15.00	15.00	15.00	15.00	15.00	15.00
						COSTEO.S/	47,958.33	47,958.33	47,958.33	47,958.33	47,958.33	47,958.33	47,958.33	47,958.33	47,958.33	47,958.33	47,958.33	47,958.33	47,958.33	47,958.33	47,958.33	47,958.33	47,958.33	575,500.00
					2029	FISICO	15.00	15.00	15.00	15.00	15.00	15.00	15.00	15.00	15.00	15.00	15.00	15.00	15.00	15.00				
						COSTEO.S/	47,958.33	47,958.33	47,958.33	47,958.33	47,958.33	47,958.33	47,958.33	47,958.33	47,958.33	47,958.33	47,958.33	47,958.33	47,958.33	47,958.33	575,500.00			
AOI00137700024	GESTIÓN Y PAGO DE ESTIPENDIO A LOS PROMOTORES EDUCATIVOS COMUNITARIOS DE LOS PRONOEI PARA LA IMPLEMENTACIÓN DEL SERVICIO EDUCATIVO COMUNITARIO	050901 - QUEROBAMBA	DOCENTE-PROMOTORA	Muy Alta	2027	FISICO	0.00	0.00	27.00	27.00	27.00	27.00	27.00	27.00	27.00	27.00	27.00	27.00	27.00	27.00	27.00			
						COSTEO.S/	0.00	0.00	23,491.50	23,491.50	23,491.50	23,491.50	23,491.50	23,491.50	23,491.50	23,491.50	23,491.50	23,491.50	23,491.50	23,491.50	23,491.50	23,491.50	234,915.00	
					2028	FISICO	0.00	0.00	27.00	27.00	27.00	27.00	27.00	27.00	27.00	27.00	27.00	27.00	27.00	27.00	27.00	27.00	27.00	27.00
						COSTEO.S/	0.00	0.00	23,491.50	23,491.50	23,491.50	23,491.50	23,491.50	23,491.50	23,491.50	23,491.50	23,491.50	23,491.50	23,491.50	23,491.50	23,491.50	23,491.50	23,491.50	234,915.00
					2029	FISICO	0.00	0.00	27.00	27.00	27.00	27.00	27.00	27.00	27.00	27.00	27.00	27.00	27.00	27.00				
						COSTEO.S/	0.00	0.00	23,491.50	23,491.50	23,491.50	23,491.50	23,491.50	23,491.50	23,491.50	23,491.50	23,491.50	23,491.50	23,491.50	234,915.00				
AOI00137700025	ACOMPAÑAMIENTO Y MONITOREO PEDAGÓGICO DE LAS PROFESORAS COORDINADORAS A LOS PRONOEI PARA EL FORTALECIMIENTO DEL SERVICIO EDUCATIVO	050901 - QUEROBAMBA	VISITA	Muy Alta	2027	FISICO	0.00	0.00	6.00	6.00	6.00	6.00	6.00	6.00	6.00	6.00	6.00	6.00	6.00	6.00	60.00			
						COSTEO.S/	0.00	0.00	4,447.90	4,447.90	4,447.90	4,447.90	4,447.90	4,447.90	4,447.90	4,447.90	4,447.90	4,447.90	4,447.90	4,447.90	4,447.90	4,447.90	44,479.00	
					2028	FISICO	0.00	0.00	6.00	6.00	6.00	6.00	6.00	6.00	6.00	6.00	6.00	6.00	6.00	6.00	6.00	6.00	6.00	60.00
						COSTEO.S/	0.00	0.00	4,447.90	4,447.90	4,447.90	4,447.90	4,447.90	4,447.90	4,447.90	4,447.90	4,447.90	4,447.90	4,447.90	4,447.90	4,447.90	4,447.90	4,447.90	44,479.00
					2029	FISICO	0.00	0.00	6.00	6.00	6.00	6.00	6.00	6.00	6.00	6.00	6.00	6.00	6.00	60.00				
						COSTEO.S/	0.00	0.00	4,447.90	4,447.90	4,447.90	4,447.90	4,447.90	4,447.90	4,447.90	4,447.90	4,447.90	4,447.90	4,447.90	44,479.00				
AOI00137700026	CONTRATACION OPORTUNA Y PAGO DE PERSONAL EN IIEE DEL NIVEL PRIMARIA	050901 - QUEROBAMBA	INSTITUCION EDUCATIVA	Muy Alta	2027	FISICO	50.00	50.00	50.00	50.00	50.00	50.00	50.00	50.00	50.00	50.00	50.00	50.00	50.00	50.00	50.00			
						COSTEO.S/	599,044.42	599,044.42	599,044.42	599,044.42	599,044.42	599,044.42	599,044.42	599,044.42	599,044.42	599,044.42	599,044.42	599,044.42	599,044.42	599,044.42	599,044.42	599,044.38	7,188,533.00	
					2028	FISICO	50.00	50.00	50.00	50.00	50.00	50.00	50.00	50.00	50.00	50.00	50.00	50.00	50.00	50.00	50.00	50.00	50.00	50.00
						COSTEO.S/	599,044.42	599,044.42	599,044.42	599,044.42	599,044.42	599,044.42	599,044.42	599,044.42	599,044.42	599,044.42	599,044.42	599,044.42	599,044.42	599,044.42	599,044.42	599,044.38	7,188,533.00	
					2029	FISICO	50.00	50.00	50.00	50.00	50.00	50.00	50.00	50.00	50.00	50.00	50.00	50.00	50.00	50.00				
						COSTEO.S/	599,044.42	599,044.42	599,044.42	599,044.42	599,044.42	599,044.42	599,044.42	599,044.42	599,044.42	599,044.42	599,044.42	599,044.38	7,188,533.00					
AOI00137700027	PAGO DE LAS ASIGANCIONES POR TIPO Y UBICACION DE IIEE PRIMARIA	050901 - QUEROBAMBA	DOCENTE	Muy Alta	2027	FISICO	113.00	113.00	113.00	113.00	113.00	113.00	113.00	113.00	113.00	113.00	113.00	113.00	113.00	113.00	113.00			
						COSTEO.S/	88,696.33	88,696.33	88,696.33	88,696.33	88,696.33	88,696.33	88,696.33	88,696.33	88,696.33	88,696.33	88,696.33	88,696.33	88,696.33	88,696.33	88,696.33	88,696.37	1,064,356.00	
					2028	FISICO	113.00	113.00	113.00	113.00	113.00	113.00	113.00	113.00	113.00	113.00	113.00	113.00	113.00	113.00	113.00	113.00	113.00	
						COSTEO.S/	88,696.33	88,696.33	88,696.33	88,696.33	88,696.33	88,696.33	88,696.33	88,696.33	88,696.33	88,696.33	88,696.33	88,696.33	88,696.33	88,696.33	88,696.33	88,696.37	1,064,356.00	
					2029	FISICO	113.00	113.00	113.00	113.00	113.00	113.00	113.00	113.00	113.00	113.00	113.00	113.00	113.00					
						COSTEO.S/	88,696.33	88,696.33	88,696.33	88,696.33	88,696.33	88,696.33	88,696.33	88,696.33	88,696.33	88,696.33	88,696.33	88,696.37	1,064,356.00					
AOI00137700028	PAGO DE BENEFICIOS SOCIALES DE DOCENTES Y AUXILIARES DE EBR PRIMARIA	050901 - QUEROBAMBA	PERSONA	Muy Alta	2027	FISICO	113.00	113.00	113.00	113.00	113.00	113.00	113.00	113.00	113.00	113.00	113.00	113.00	113.00	113.00	113.00			
						COSTEO.S/	13,112.08	13,112.08	13,112.08	13,112.08	13,112.08	13,112.08	13,112.08	13,112.08	13,112.08	13,112.08	13,112.08	13,112.08	13,112.08	13,112.08	13,112.12	157,345.00		
					2028	FISICO	113.00	113.00	113.00	113.00	113.00	113.00	113.00	113.00	113.00	113.00	113.00	113.00	113.00	113.00	113.00	113.00	113.00	
						COSTEO.S/	13,112.08	13,112.08	13,112.08	13,112.08	13,112.08	13,112.08	13,112.08	13,112.08	13,112.08	13,112.08	13,112.08	13,112.08	13,112.08	13,112.08	13,112.12	157,345.00		
					2029	FISICO	113.00	113.00	113.00	113.00	113.00	113.00	113.00	113.00	113.00	113.00	113.00	113.00	113.00					
						COSTEO.S/	13,112.08	13,112.08	13,112.08	13,112.08	13,112.08	13,112.08	13,112.08	13,112.08	13,112.08	13,112.08	13,112.12	157,345.00						

POI MultiAnual con Programación Física y Costeo

AOI00137700029	CONTRATACION OPORTUNA Y PAGO DE PERSONAL DOCENTE EN IIEE DEL NIVEL SECUNDARIA	050901 - QUEROBAMBA	INSTITUCION EDUCATIVA	Muy Alta	2027	FISICO	18.00	18.00	18.00	18.00	18.00	18.00	18.00	18.00	18.00	18.00	18.00					
						COSTEO.S/	619,347.92	619,347.92	619,347.92	619,347.92	619,347.92	619,347.92	619,347.92	619,347.92	619,347.92	619,347.92	619,347.92	619,347.92	619,347.92	619,347.92	7,432,175.00	
					2028	FISICO	18.00	18.00	18.00	18.00	18.00	18.00	18.00	18.00	18.00	18.00	18.00	18.00	18.00	18.00	18.00	
						COSTEO.S/	619,347.92	619,347.92	619,347.92	619,347.92	619,347.92	619,347.92	619,347.92	619,347.92	619,347.92	619,347.92	619,347.92	619,347.92	619,347.92	619,347.92	619,347.92	7,432,175.00
					2029	FISICO	18.00	18.00	18.00	18.00	18.00	18.00	18.00	18.00	18.00	18.00	18.00	18.00	18.00	18.00	18.00	
						COSTEO.S/	619,347.92	619,347.92	619,347.92	619,347.92	619,347.92	619,347.92	619,347.92	619,347.92	619,347.92	619,347.92	619,347.92	619,347.92	619,347.92	619,347.92	619,347.92	7,432,175.00
AOI00137700030	PAGO DE LAS ASIGANCIONES POR TIPO Y UBICACION DE IIEE SECUNDARIA	050901 - QUEROBAMBA	DOCENTE	Muy Alta	2027	FISICO	131.00	131.00	131.00	131.00	131.00	131.00	131.00	131.00	131.00	131.00	131.00	131.00				
						COSTEO.S/	55,570.67	55,570.67	55,570.67	55,570.67	55,570.67	55,570.67	55,570.67	55,570.67	55,570.67	55,570.67	55,570.67	55,570.67	55,570.67	55,570.67	666,848.00	
					2028	FISICO	131.00	131.00	131.00	131.00	131.00	131.00	131.00	131.00	131.00	131.00	131.00	131.00	131.00	131.00		
						COSTEO.S/	55,570.67	55,570.67	55,570.67	55,570.67	55,570.67	55,570.67	55,570.67	55,570.67	55,570.67	55,570.67	55,570.67	55,570.67	55,570.67	55,570.67	55,570.67	666,848.00
					2029	FISICO	131.00	131.00	131.00	131.00	131.00	131.00	131.00	131.00	131.00	131.00	131.00	131.00	131.00	131.00		
						COSTEO.S/	55,570.67	55,570.67	55,570.67	55,570.67	55,570.67	55,570.67	55,570.67	55,570.67	55,570.67	55,570.67	55,570.67	55,570.67	55,570.67	55,570.67	55,570.67	666,848.00
AOI00137700031	PAGO DE BENEFICIOS SOCIALES DE DOCENTES Y AUXILIARES DE EBR SECUNDARIA	050901 - QUEROBAMBA	PERSONA	Muy Alta	2027	FISICO	131.00	131.00	131.00	131.00	131.00	131.00	131.00	131.00	131.00	131.00	131.00	131.00				
						COSTEO.S/	13,842.25	13,842.25	13,842.25	13,842.25	13,842.25	13,842.25	13,842.25	13,842.25	13,842.25	13,842.25	13,842.25	13,842.25	13,842.25	13,842.25	166,107.00	
					2028	FISICO	131.00	131.00	131.00	131.00	131.00	131.00	131.00	131.00	131.00	131.00	131.00	131.00	131.00	131.00		
						COSTEO.S/	13,842.25	13,842.25	13,842.25	13,842.25	13,842.25	13,842.25	13,842.25	13,842.25	13,842.25	13,842.25	13,842.25	13,842.25	13,842.25	13,842.25	13,842.25	166,107.00
					2029	FISICO	131.00	131.00	131.00	131.00	131.00	131.00	131.00	131.00	131.00	131.00	131.00	131.00	131.00	131.00		
						COSTEO.S/	13,842.25	13,842.25	13,842.25	13,842.25	13,842.25	13,842.25	13,842.25	13,842.25	13,842.25	13,842.25	13,842.25	13,842.25	13,842.25	13,842.25	13,842.25	166,107.00
AOI00137700032	GESTIÓN DEL PAGO DE REMUNERACIONES Y BENEFICIOS DEL PERSONAL AUXILIAR DE EDUCACION DEL NIVEL SECUNDARIA PARA GARANTIZAR LA CONTINUIDAD DEL SERVICIO EDUCATIVO	050901 - QUEROBAMBA	PERSONA	Muy Alta	2027	FISICO	7.00	7.00	7.00	7.00	7.00	7.00	7.00	7.00	7.00	7.00	7.00	7.00				
						COSTEO.S/	22,010.83	22,010.83	22,010.83	22,010.83	22,010.83	22,010.83	22,010.83	22,010.83	22,010.83	22,010.83	22,010.83	22,010.83	22,010.83	22,010.83	264,130.00	
					2028	FISICO	7.00	7.00	7.00	7.00	7.00	7.00	7.00	7.00	7.00	7.00	7.00	7.00	7.00	7.00		
						COSTEO.S/	22,010.83	22,010.83	22,010.83	22,010.83	22,010.83	22,010.83	22,010.83	22,010.83	22,010.83	22,010.83	22,010.83	22,010.83	22,010.83	22,010.83	22,010.83	264,130.00
					2029	FISICO	7.00	7.00	7.00	7.00	7.00	7.00	7.00	7.00	7.00	7.00	7.00	7.00	7.00	7.00		
						COSTEO.S/	22,010.83	22,010.83	22,010.83	22,010.83	22,010.83	22,010.83	22,010.83	22,010.83	22,010.83	22,010.83	22,010.83	22,010.83	22,010.83	22,010.83	22,010.83	264,130.00
AOI00137700033	CONTRATACION OPORTUNA Y PAGO DE PERSONAL ADMINISTRATIVO EN IIEE DEL NIVEL INICIAL	050901 - QUEROBAMBA	INSTITUCION EDUCATIVA	Muy Alta	2027	FISICO	3.00	3.00	3.00	3.00	3.00	3.00	3.00	3.00	3.00	3.00	3.00	3.00				
						COSTEO.S/	7,468.92	7,468.92	7,468.92	7,468.92	7,468.92	7,468.92	7,468.92	7,468.92	7,468.92	7,468.92	7,468.92	7,468.92	7,468.92	7,468.92	89,627.00	
					2028	FISICO	3.00	3.00	3.00	3.00	3.00	3.00	3.00	3.00	3.00	3.00	3.00	3.00	3.00	3.00		
						COSTEO.S/	7,468.92	7,468.92	7,468.92	7,468.92	7,468.92	7,468.92	7,468.92	7,468.92	7,468.92	7,468.92	7,468.92	7,468.92	7,468.92	7,468.92	7,468.92	89,627.00
					2029	FISICO	3.00	3.00	3.00	3.00	3.00	3.00	3.00	3.00	3.00	3.00	3.00	3.00	3.00	3.00		
						COSTEO.S/	7,468.92	7,468.92	7,468.92	7,468.92	7,468.92	7,468.92	7,468.92	7,468.92	7,468.92	7,468.92	7,468.92	7,468.92	7,468.92	7,468.92	7,468.92	89,627.00
AOI00137700034	PAGO DE BENEFICIOS SOCIALES DE PERSONAL ADMINISTRATIVO DE EBR INICIAL	050901 - QUEROBAMBA	PERSONA	Muy Alta	2027	FISICO	3.00	0.00	0.00	0.00	0.00	0.00	3.00	0.00	0.00	0.00	0.00	3.00	3.00			
						COSTEO.S/	1,200.00	0.00	0.00	0.00	0.00	0.00	900.00	0.00	0.00	0.00	0.00	0.00	900.00	3,000.00		
					2028	FISICO	3.00	0.00	0.00	0.00	0.00	0.00	3.00	0.00	0.00	0.00	0.00	0.00	3.00	3.00		
						COSTEO.S/	1,200.00	0.00	0.00	0.00	0.00	0.00	900.00	0.00	0.00	0.00	0.00	0.00	900.00	3,000.00		
					2029	FISICO	3.00	0.00	0.00	0.00	0.00	0.00	3.00	0.00	0.00	0.00	0.00	0.00	3.00	3.00		
						COSTEO.S/	1,200.00	0.00	0.00	0.00	0.00	0.00	900.00	0.00	0.00	0.00	0.00	0.00	900.00	3,000.00		
AOI00137700035	GESTIÓN DEL SERVICIO DE ENERGÍA ELÉCTRICA PARA EL FUNCIONAMIENTO DE LAS IIEE DEL NIVEL INICIAL	050901 - QUEROBAMBA	LOCAL ESCOLAR	Muy Alta	2027	FISICO	39.00	39.00	39.00	39.00	39.00	39.00	39.00	39.00	39.00	39.00	39.00	39.00				
						COSTEO.S/	733.33	733.33	733.33	733.33	733.33	733.33	733.33	733.33	733.33	733.33	733.33	733.33	733.33	8,800.00		
					2028	FISICO	39.00	39.00	39.00	39.00	39.00	39.00	39.00	39.00	39.00	39.00	39.00	39.00	39.00	39.00		
						COSTEO.S/	733.33	733.33	733.33	733.33	733.33	733.33	733.33	733.33	733.33	733.33	733.33	733.33	733.33	733.33	8,800.00	
					2029	FISICO	39.00	39.00	39.00	39.00	39.00	39.00	39.00	39.00	39.00	39.00	39.00	39.00	39.00	39.00		
						COSTEO.S/	733.33	733.33	733.33	733.33	733.33	733.33	733.33	733.33	733.33	733.33	733.33	733.33	733.33	733.33	8,800.00	
AOI00137700036	GESTIÓN DEL PAGO DE ASIGNACIONES POR JORNADA DE TRABAJO ADICIONAL Y POR CARGO DE MAYOR	050901 - QUEROBAMBA	DOCENTE	Muy Alta	2027	FISICO	13.00	13.00	13.00	13.00	13.00	13.00	13.00	13.00	13.00	13.00	13.00	13.00				
						COSTEO.S/	15,811.25	15,811.25	15,811.25	15,811.25	15,811.25	15,811.25	15,811.25	15,811.25	15,811.25	15,811.25	15,811.25	15,811.25	15,811.25	15,811.25	189,735.00	
					2028	FISICO	13.00	13.00	13.00	13.00	13.00	13.00	13.00	13.00	13.00	13.00	13.00	13.00	13.00	13.00		
						COSTEO.S/	15,811.25	15,811.25	15,811.25	15,811.25	15,811.25	15,811.25	15,811.25	15,811.25	15,811.25	15,811.25	15,811.25	15,811.25	15,811.25	15,811.25	15,811.25	189,735.00

POI MultiAnual con Programación Física y Costeo

RESPONSABILIDAD NIVEL INICIAL					2029	FISICO	13.00	13.00	13.00	13.00	13.00	13.00	13.00	13.00	13.00	13.00	13.00	13.00				
						COSTEO.S/	15,811.25	15,811.25	15,811.25	15,811.25	15,811.25	15,811.25	15,811.25	15,811.25	15,811.25	15,811.25	15,811.25	189,735.00				
AOI00137700037	CONTRATACION OPORTUNA Y PAGO DE PERSONAL ADMINISTRATIVO EN IIEE DEL NIVEL PRIMARIA	050901 - QUEROBAMBA	INSTITUCION EDUCATIVA	Muy Alta	2027	FISICO	15.00	15.00	15.00	15.00	15.00	15.00	15.00	15.00	15.00	15.00	15.00	15.00				
						COSTEO.S/	43,302.92	43,302.92	43,302.92	43,302.92	43,302.92	43,302.92	43,302.92	43,302.92	43,302.92	43,302.92	43,302.92	43,302.92	43,302.92	43,302.92	43,302.88	519,635.00
					2028	FISICO	15.00	15.00	15.00	15.00	15.00	15.00	15.00	15.00	15.00	15.00	15.00	15.00	15.00	15.00	15.00	15.00
						COSTEO.S/	43,302.92	43,302.92	43,302.92	43,302.92	43,302.92	43,302.92	43,302.92	43,302.92	43,302.92	43,302.92	43,302.92	43,302.92	43,302.92	43,302.92	43,302.88	519,635.00
					2029	FISICO	15.00	15.00	15.00	15.00	15.00	15.00	15.00	15.00	15.00	15.00	15.00	15.00	15.00	15.00	15.00	15.00
						COSTEO.S/	43,302.92	43,302.92	43,302.92	43,302.92	43,302.92	43,302.92	43,302.92	43,302.92	43,302.92	43,302.92	43,302.92	43,302.92	43,302.92	43,302.88	519,635.00	
AOI00137700038	PAGO DE BENEFICIOS SOCIALES DE PERSONAL ADMINISTRATIVO DE EBR PRIMARIA	050901 - QUEROBAMBA	PERSONA	Muy Alta	2027	FISICO	19.00	19.00	19.00	19.00	19.00	19.00	19.00	19.00	19.00	19.00	19.00	19.00	19.00			
						COSTEO.S/	7,600.00	0.00	0.00	0.00	0.00	0.00	6,000.00	0.00	0.00	0.00	0.00	0.00	0.00	6,000.00	19,600.00	
					2028	FISICO	19.00	19.00	19.00	19.00	19.00	19.00	19.00	19.00	19.00	19.00	19.00	19.00	19.00	19.00	19.00	19.00
						COSTEO.S/	7,600.00	0.00	0.00	0.00	0.00	0.00	6,000.00	0.00	0.00	0.00	0.00	0.00	0.00	6,000.00	19,600.00	
					2029	FISICO	19.00	19.00	19.00	19.00	19.00	19.00	19.00	19.00	19.00	19.00	19.00	19.00	19.00	19.00	19.00	19.00
						COSTEO.S/	7,600.00	0.00	0.00	0.00	0.00	0.00	6,000.00	0.00	0.00	0.00	0.00	0.00	0.00	6,000.00	19,600.00	
AOI00137700039	GESTIÓN DEL PAGO DE SERVICIOS BÁSICOS PARA EL FUNCIONAMIENTO DE LAS INSTITUCIONES EDUCATIVAS PRIMARIA	050901 - QUEROBAMBA	LOCAL ESCOLAR	Muy Alta	2027	FISICO	50.00	50.00	50.00	50.00	50.00	50.00	50.00	50.00	50.00	50.00	50.00	50.00	50.00			
						COSTEO.S/	3,127.92	3,127.92	3,127.92	3,127.92	3,127.92	3,127.92	3,127.92	3,127.92	3,127.92	3,127.92	3,127.92	3,127.92	3,127.88	37,535.00		
					2028	FISICO	50.00	50.00	50.00	50.00	50.00	50.00	50.00	50.00	50.00	50.00	50.00	50.00	50.00	50.00	50.00	
						COSTEO.S/	3,127.92	3,127.92	3,127.92	3,127.92	3,127.92	3,127.92	3,127.92	3,127.92	3,127.92	3,127.92	3,127.92	3,127.92	3,127.88	37,535.00		
					2029	FISICO	50.00	50.00	50.00	50.00	50.00	50.00	50.00	50.00	50.00	50.00	50.00	50.00	50.00	50.00	50.00	
						COSTEO.S/	3,127.92	3,127.92	3,127.92	3,127.92	3,127.92	3,127.92	3,127.92	3,127.92	3,127.92	3,127.92	3,127.92	3,127.92	3,127.88	37,535.00		
AOI00137700040	GESTIÓN DEL PAGO DE ASIGNACIONES POR JORNADA DE TRABAJO ADICIONAL Y POR CARGO DE MAYOR RESPONSABILIDAD NIVEL PRIMARIA	050901 - QUEROBAMBA	DOCENTE	Muy Alta	2027	FISICO	30.00	30.00	30.00	30.00	30.00	30.00	30.00	30.00	30.00	30.00	30.00	30.00	30.00			
						COSTEO.S/	22,366.00	22,366.00	22,366.00	22,366.00	22,366.00	22,366.00	22,366.00	22,366.00	22,366.00	22,366.00	22,366.00	22,366.00	22,366.00	268,392.00		
					2028	FISICO	30.00	30.00	30.00	30.00	30.00	30.00	30.00	30.00	30.00	30.00	30.00	30.00	30.00	30.00	30.00	
						COSTEO.S/	22,366.00	22,366.00	22,366.00	22,366.00	22,366.00	22,366.00	22,366.00	22,366.00	22,366.00	22,366.00	22,366.00	22,366.00	22,366.00	268,392.00		
					2029	FISICO	30.00	30.00	30.00	30.00	30.00	30.00	30.00	30.00	30.00	30.00	30.00	30.00	30.00	30.00	30.00	
						COSTEO.S/	22,366.00	22,366.00	22,366.00	22,366.00	22,366.00	22,366.00	22,366.00	22,366.00	22,366.00	22,366.00	22,366.00	22,366.00	22,366.00	268,392.00		
AOI00137700041	GESTIÓN DEL PAGO DE REMUNERACIONES A PROFESORES DE EDUCACIÓN FÍSICA PRIMARIA	050901 - QUEROBAMBA	DOCENTE	Muy Alta	2027	FISICO	2.00	2.00	2.00	2.00	2.00	2.00	2.00	2.00	2.00	2.00	2.00	2.00				
						COSTEO.S/	10,995.08	10,995.08	10,995.08	10,995.08	10,995.08	10,995.08	10,995.08	10,995.08	10,995.08	10,995.08	10,995.08	10,995.12	131,941.00			
					2028	FISICO	2.00	2.00	2.00	2.00	2.00	2.00	2.00	2.00	2.00	2.00	2.00	2.00	2.00	2.00		
						COSTEO.S/	10,995.08	10,995.08	10,995.08	10,995.08	10,995.08	10,995.08	10,995.08	10,995.08	10,995.08	10,995.08	10,995.08	10,995.12	131,941.00			
					2029	FISICO	2.00	2.00	2.00	2.00	2.00	2.00	2.00	2.00	2.00	2.00	2.00	2.00	2.00	2.00		
						COSTEO.S/	10,995.08	10,995.08	10,995.08	10,995.08	10,995.08	10,995.08	10,995.08	10,995.08	10,995.08	10,995.08	10,995.12	131,941.00				
AOI00137700042	CONTRATACION OPORTUNA Y PAGO DE PERSONAL ADMINISTRATIVO EN IIEE DEL NIVEL SECUNDARIA	050901 - QUEROBAMBA	INSTITUCION EDUCATIVA	Muy Alta	2027	FISICO	18.00	18.00	18.00	18.00	18.00	18.00	18.00	18.00	18.00	18.00	18.00	18.00	18.00			
						COSTEO.S/	69,866.33	69,866.33	69,866.33	69,866.33	69,866.33	69,866.33	69,866.33	69,866.33	69,866.33	69,866.33	69,866.33	69,866.37	838,396.00			
					2028	FISICO	18.00	18.00	18.00	18.00	18.00	18.00	18.00	18.00	18.00	18.00	18.00	18.00	18.00	18.00		
						COSTEO.S/	69,866.33	69,866.33	69,866.33	69,866.33	69,866.33	69,866.33	69,866.33	69,866.33	69,866.33	69,866.33	69,866.33	69,866.37	838,396.00			
					2029	FISICO	18.00	18.00	18.00	18.00	18.00	18.00	18.00	18.00	18.00	18.00	18.00	18.00	18.00	18.00		
						COSTEO.S/	69,866.33	69,866.33	69,866.33	69,866.33	69,866.33	69,866.33	69,866.33	69,866.33	69,866.33	69,866.33	69,866.37	838,396.00				
AOI00137700043	PAGO DE BENEFICIOS SOCIALES DE PERSONAL ADMINISTRATIVO DE EBR SECUNDARIA	050901 - QUEROBAMBA	PERSONA	Muy Alta	2027	FISICO	28.00	0.00	0.00	0.00	0.00	0.00	28.00	0.00	0.00	0.00	0.00	28.00	28.00			
						COSTEO.S/	11,200.00	0.00	0.00	0.00	0.00	0.00	8,400.00	0.00	0.00	0.00	0.00	8,400.00	28,000.00			
					2028	FISICO	28.00	0.00	0.00	0.00	0.00	0.00	28.00	0.00	0.00	0.00	0.00	28.00	28.00			
						COSTEO.S/	11,200.00	0.00	0.00	0.00	0.00	0.00	8,400.00	0.00	0.00	0.00	0.00	8,400.00	28,000.00			
					2029	FISICO	28.00	0.00	0.00	0.00	0.00	0.00	28.00	0.00	0.00	0.00	0.00	28.00	28.00			
						COSTEO.S/	11,200.00	0.00	0.00	0.00	0.00	0.00	8,400.00	0.00	0.00	0.00	0.00	8,400.00	28,000.00			

## POI MultiAnual con Programación Física y Costeo

AOI00137700044	GESTIÓN DEL PAGO DE SERVICIOS BÁSICOS PARA EL FUNCIONAMIENTO DE LAS INSTITUCIONES EDUCATIVAS SECUNDARIA	050901 - QUEROBAMBA	LOCAL ESCOLAR	Muy Alta	2027	FISICO	18.00	18.00	18.00	18.00	18.00	18.00	18.00	18.00	18.00	18.00	18.00					
						COSTEO.S/	3,826.33	3,826.33	3,826.33	3,826.33	3,826.33	3,826.33	3,826.33	3,826.33	3,826.33	3,826.33	3,826.33	3,826.33	3,826.33	3,826.33	45,916.00	
					2028	FISICO	18.00	18.00	18.00	18.00	18.00	18.00	18.00	18.00	18.00	18.00	18.00	18.00	18.00	18.00	18.00	
						COSTEO.S/	3,826.33	3,826.33	3,826.33	3,826.33	3,826.33	3,826.33	3,826.33	3,826.33	3,826.33	3,826.33	3,826.33	3,826.33	3,826.33	3,826.33	3,826.33	45,916.00
					2029	FISICO	18.00	18.00	18.00	18.00	18.00	18.00	18.00	18.00	18.00	18.00	18.00	18.00	18.00	18.00	18.00	
						COSTEO.S/	3,826.33	3,826.33	3,826.33	3,826.33	3,826.33	3,826.33	3,826.33	3,826.33	3,826.33	3,826.33	3,826.33	3,826.33	3,826.33	3,826.33	3,826.33	45,916.00
AOI00137700045	GESTIÓN DEL PAGO DE ASIGNACIONES POR JORNADA DE TRABAJO ADICIONAL Y POR CARGO DE MAYOR RESPONSABILIDAD NIVEL SECUNDARIA	050901 - QUEROBAMBA	DOCENTE	Muy Alta	2027	FISICO	20.00	20.00	20.00	20.00	20.00	20.00	20.00	20.00	20.00	20.00	20.00	20.00				
						COSTEO.S/	13,322.75	13,322.75	13,322.75	13,322.75	13,322.75	13,322.75	13,322.75	13,322.75	13,322.75	13,322.75	13,322.75	13,322.75	13,322.75	159,873.00		
					2028	FISICO	20.00	20.00	20.00	20.00	20.00	20.00	20.00	20.00	20.00	20.00	20.00	20.00	20.00	20.00		
						COSTEO.S/	13,322.75	13,322.75	13,322.75	13,322.75	13,322.75	13,322.75	13,322.75	13,322.75	13,322.75	13,322.75	13,322.75	13,322.75	13,322.75	13,322.75	159,873.00	
					2029	FISICO	20.00	20.00	20.00	20.00	20.00	20.00	20.00	20.00	20.00	20.00	20.00	20.00	20.00	20.00		
						COSTEO.S/	13,322.75	13,322.75	13,322.75	13,322.75	13,322.75	13,322.75	13,322.75	13,322.75	13,322.75	13,322.75	13,322.75	13,322.75	13,322.75	13,322.75	159,873.00	
AOI00137700046	CONTRATACIÓN Y GESTIÓN DEL PERSONAL CAS PARA LA IMPLEMENTACIÓN DE INTERVENCIÓNES Y ACCIONES PEDAGÓGICAS	050901 - QUEROBAMBA	PERSONA	Muy Alta	2027	FISICO	2.00	2.00	5.00	5.00	5.00	5.00	5.00	5.00	5.00	5.00	5.00	5.00				
						COSTEO.S/	3,300.00	3,300.00	12,249.90	12,249.90	12,249.90	12,249.90	12,249.90	12,249.90	12,249.90	12,249.90	12,249.90	12,249.90	12,249.90	129,099.00		
					2028	FISICO	2.00	2.00	5.00	5.00	5.00	5.00	5.00	5.00	5.00	5.00	5.00	5.00	5.00			
						COSTEO.S/	3,300.00	3,300.00	12,249.90	12,249.90	12,249.90	12,249.90	12,249.90	12,249.90	12,249.90	12,249.90	12,249.90	12,249.90	12,249.90	129,099.00		
					2029	FISICO	2.00	2.00	5.00	5.00	5.00	5.00	5.00	5.00	5.00	5.00	5.00	5.00	5.00			
						COSTEO.S/	3,300.00	3,300.00	12,249.90	12,249.90	12,249.90	12,249.90	12,249.90	12,249.90	12,249.90	12,249.90	12,249.90	12,249.90	12,249.90	129,099.00		
AOI00137700047	DOTACIÓN DE MATERIALES Y RECURSOS EDUCATIVOS PARA ESTUDIANTES DEL NIVEL INICIAL DE EBR	050901 - QUEROBAMBA	ESTUDIANTES	Muy Alta	2027	FISICO	0.00	0.00	700.00	0.00	0.00	0.00	0.00	0.00	0.00	0.00	0.00	0.00				
						COSTEO.S/	0.00	0.00	4,037.00	0.00	0.00	0.00	0.00	0.00	0.00	0.00	0.00	0.00	4,037.00			
					2028	FISICO	0.00	0.00	700.00	0.00	0.00	0.00	0.00	0.00	0.00	0.00	0.00	0.00	0.00			
						COSTEO.S/	0.00	0.00	4,037.00	0.00	0.00	0.00	0.00	0.00	0.00	0.00	0.00	0.00	4,037.00			
					2029	FISICO	0.00	0.00	700.00	0.00	0.00	0.00	0.00	0.00	0.00	0.00	0.00	0.00	0.00			
						COSTEO.S/	0.00	0.00	4,037.00	0.00	0.00	0.00	0.00	0.00	0.00	0.00	0.00	0.00	4,037.00			
AOI00137700048	DOTACIÓN DE MATERIALES Y RECURSOS EDUCATIVOS PARA ESTUDIANTES DEL NIVEL ORIMARIA EBR	050901 - QUEROBAMBA	ESTUDIANTES	Muy Alta	2027	FISICO	0.00	0.00	960.00	0.00	0.00	0.00	0.00	0.00	0.00	0.00	0.00	0.00				
						COSTEO.S/	0.00	0.00	5,970.00	0.00	0.00	0.00	0.00	0.00	0.00	0.00	0.00	0.00	5,970.00			
					2028	FISICO	0.00	0.00	960.00	0.00	0.00	0.00	0.00	0.00	0.00	0.00	0.00	0.00	0.00			
						COSTEO.S/	0.00	0.00	5,970.00	0.00	0.00	0.00	0.00	0.00	0.00	0.00	0.00	0.00	5,970.00			
					2029	FISICO	0.00	0.00	960.00	0.00	0.00	0.00	0.00	0.00	0.00	0.00	0.00	0.00	0.00			
						COSTEO.S/	0.00	0.00	5,970.00	0.00	0.00	0.00	0.00	0.00	0.00	0.00	0.00	0.00	5,970.00			
AOI00137700049	DOTACIÓN DE MATERIALES Y RECURSOS EDUCATIVOS PARA ESTUDIANTES DEL NIVEL SECUNDARIA EBR	050901 - QUEROBAMBA	ESTUDIANTES	Muy Alta	2027	FISICO	0.00	0.00	870.00	0.00	0.00	0.00	0.00	0.00	0.00	0.00	0.00	0.00				
						COSTEO.S/	0.00	0.00	19,229.00	0.00	0.00	0.00	0.00	0.00	0.00	0.00	0.00	0.00	19,229.00			
					2028	FISICO	0.00	0.00	870.00	0.00	0.00	0.00	0.00	0.00	0.00	0.00	0.00	0.00	0.00			
						COSTEO.S/	0.00	0.00	19,229.00	0.00	0.00	0.00	0.00	0.00	0.00	0.00	0.00	0.00	19,229.00			
					2029	FISICO	0.00	0.00	870.00	0.00	0.00	0.00	0.00	0.00	0.00	0.00	0.00	0.00	0.00			
						COSTEO.S/	0.00	0.00	19,229.00	0.00	0.00	0.00	0.00	0.00	0.00	0.00	0.00	0.00	19,229.00			
AOI00137700050	DOTACIÓN DE MATERIALES Y RECURSOS EDUCATIVOS PARA ESTUDIANTES EIB DEL NIVEL INICIAL	050901 - QUEROBAMBA	ESTUDIANTES	Muy Alta	2027	FISICO	0.00	0.00	700.00	0.00	0.00	0.00	0.00	0.00	0.00	0.00	0.00	0.00				
						COSTEO.S/	0.00	0.00	2,737.00	0.00	0.00	0.00	0.00	0.00	0.00	0.00	0.00	0.00	2,737.00			
					2028	FISICO	0.00	0.00	700.00	0.00	0.00	0.00	0.00	0.00	0.00	0.00	0.00	0.00	0.00			
						COSTEO.S/	0.00	0.00	2,737.00	0.00	0.00	0.00	0.00	0.00	0.00	0.00	0.00	0.00	2,737.00			
					2029	FISICO	0.00	0.00	700.00	0.00	0.00	0.00	0.00	0.00	0.00	0.00	0.00	0.00	0.00			
						COSTEO.S/	0.00	0.00	2,737.00	0.00	0.00	0.00	0.00	0.00	0.00	0.00	0.00	0.00	2,737.00			
AOI00137700051	DOTACIÓN DE MATERIALES Y RECURSOS EDUCATIVOS PARA ESTUDIANTES EIB DEL NIVEL PRIMARIA	050901 - QUEROBAMBA	ESTUDIANTES	Muy Alta	2027	FISICO	0.00	0.00	960.00	0.00	0.00	0.00	0.00	0.00	0.00	0.00	0.00	0.00				
						COSTEO.S/	0.00	0.00	19,713.00	0.00	0.00	0.00	0.00	0.00	0.00	0.00	0.00	0.00	19,713.00			
					2028	FISICO	0.00	0.00	960.00	0.00	0.00	0.00	0.00	0.00	0.00	0.00	0.00	0.00	0.00			
						COSTEO.S/	0.00	0.00	19,713.00	0.00	0.00	0.00	0.00	0.00	0.00	0.00	0.00	0.00	19,713.00			



POI MultiAnual con Programación Física y Costeo

CODIGO	ACTIVIDAD OPERATIVA	UBIGEO	U.M.	PRIORIDAD	PERIODO MULTIANUAL	PROGRAMACION MENSUAL												TOTAL ANUAL							
						META	01	02	03	04	05	06	07	08	09	10	11		12						
AOI00137700070	DOTACIÓN DE MATERIALES Y RECURSOS EDUCATIVOS PARA EBE	050901 - QUEROBAMBA	PERSONA	Muy Alta	2027	FISICO	0.00	0.00	4.00	0.00	0.00	0.00	0.00	0.00	0.00	0.00	0.00	0.00	0.00	4.00					
						COSTEO.S/	0.00	0.00	1,010.00	0.00	0.00	0.00	0.00	0.00	0.00	0.00	0.00	0.00	0.00	0.00	0.00	0.00	1,010.00		
					2028	FISICO	0.00	0.00	4.00	0.00	0.00	0.00	0.00	0.00	0.00	0.00	0.00	0.00	0.00	0.00	0.00	0.00	0.00	4.00	
						COSTEO.S/	0.00	0.00	1,010.00	0.00	0.00	0.00	0.00	0.00	0.00	0.00	0.00	0.00	0.00	0.00	0.00	0.00	0.00	1,010.00	
					2029	FISICO	0.00	0.00	4.00	0.00	0.00	0.00	0.00	0.00	0.00	0.00	0.00	0.00	0.00	0.00	0.00	0.00	0.00	4.00	
						COSTEO.S/	0.00	0.00	1,010.00	0.00	0.00	0.00	0.00	0.00	0.00	0.00	0.00	0.00	0.00	0.00	0.00	0.00	0.00	1,010.00	
					AOI00137700071	ORGANIZACIÓN Y DESARROLLO DE ACTIVIDADES EDUCATIVAS, CULTURALES Y DEPORTIVAS PARA EL FORTALECIMIENTO DE COMPETENCIAS EN ESTUDIANTES DE EB.	050901 - QUEROBAMBA	PARTICIPANTE	Muy Alta	2027	FISICO	0.00	0.00	0.00	0.00	1,500.00	0.00	0.00	1,500.00	0.00	676.00	0.00	0.00	0.00	3,676.00
											COSTEO.S/	0.00	0.00	0.00	0.00	3,264.42	0.00	0.00	3,264.42	0.00	1,471.16	0.00	0.00	0.00	0.00
2028	FISICO	0.00	0.00	0.00						0.00	1,500.00	0.00	0.00	1,500.00	0.00	676.00	0.00	0.00	0.00	0.00	0.00	0.00	3,676.00		
	COSTEO.S/	0.00	0.00	0.00						0.00	3,264.42	0.00	0.00	3,264.42	0.00	1,471.16	0.00	0.00	0.00	0.00	0.00	0.00	8,000.00		
2029	FISICO	0.00	0.00	0.00						0.00	1,500.00	0.00	0.00	1,500.00	0.00	676.00	0.00	0.00	0.00	0.00	0.00	0.00	3,676.00		
	COSTEO.S/	0.00	0.00	0.00						0.00	3,264.42	0.00	0.00	3,264.42	0.00	1,471.16	0.00	0.00	0.00	0.00	0.00	0.00	8,000.00		
AOI00137700072	CONTRATACIÓN OPORTUNA Y PAGO DE PERSONAL CAS DE CONVIVENCIA ESCOLAR	050901 - QUEROBAMBA	PERSONA	Muy Alta						2027	FISICO	1.00	1.00	1.00	1.00	1.00	1.00	1.00	1.00	1.00	1.00	1.00	1.00	1.00	1.00
											COSTEO.S/	6,269.92	6,269.92	6,269.92	6,269.92	6,269.92	6,269.92	6,269.92	6,269.92	6,269.92	6,269.92	6,269.92	6,269.92	6,269.92	6,269.92
					2028	FISICO	1.00	1.00	1.00	1.00	1.00	1.00	1.00	1.00	1.00	1.00	1.00	1.00	1.00	1.00	1.00	1.00	1.00		
						COSTEO.S/	6,269.92	6,269.92	6,269.92	6,269.92	6,269.92	6,269.92	6,269.92	6,269.92	6,269.92	6,269.92	6,269.92	6,269.92	6,269.92	6,269.92	6,269.92	6,269.92	75,239.00		
					2029	FISICO	1.00	1.00	1.00	1.00	1.00	1.00	1.00	1.00	1.00	1.00	1.00	1.00	1.00	1.00	1.00	1.00	1.00		
						COSTEO.S/	6,269.92	6,269.92	6,269.92	6,269.92	6,269.92	6,269.92	6,269.92	6,269.92	6,269.92	6,269.92	6,269.92	6,269.92	6,269.92	6,269.92	6,269.92	6,269.92	75,239.00		
					AOI00137700073	GARANTIZAR EL CUMPLIMIENTO DE FUNCIONES INSTITUCIONALES MEDIANTE LA ASIGNACION DE PASAJES Y VIATICOS AL PERSONAL DE CONVIVENCIA ESCOLAR	050901 - QUEROBAMBA	INFORME	Muy Alta	2027	FISICO	0.00	0.00	5.00	5.00	5.00	5.00	5.00	5.00	5.00	5.00	5.00	5.00	5.00	50.00
											COSTEO.S/	0.00	0.00	664.20	664.20	664.20	664.20	664.20	664.20	664.20	664.20	664.20	664.20	664.20	664.20
2028	FISICO	0.00	0.00	5.00						5.00	5.00	5.00	5.00	5.00	5.00	5.00	5.00	5.00	5.00	5.00	5.00	5.00	50.00		
	COSTEO.S/	0.00	0.00	664.20						664.20	664.20	664.20	664.20	664.20	664.20	664.20	664.20	664.20	664.20	664.20	664.20	664.20	6,642.00		
2029	FISICO	0.00	0.00	5.00						5.00	5.00	5.00	5.00	5.00	5.00	5.00	5.00	5.00	5.00	5.00	5.00	5.00	50.00		
	COSTEO.S/	0.00	0.00	664.20						664.20	664.20	664.20	664.20	664.20	664.20	664.20	664.20	664.20	664.20	664.20	664.20	664.20	6,642.00		
AOI00137700074	GARANTIZAR EL ABASTECIMIENTO OPORTUNO DE PAPELERIA UTILES Y MATERIALES DE OFICINA PARA EL FORTALECIMIENTO DE LA CONVIVENCIA ESCOLAR	050901 - QUEROBAMBA	KIT	Muy Alta						2027	FISICO	0.00	0.00	1.00	0.00	0.00	0.00	0.00	0.00	0.00	0.00	0.00	0.00	0.00	1.00
											COSTEO.S/	0.00	0.00	205.00	0.00	0.00	0.00	0.00	0.00	0.00	0.00	0.00	0.00	0.00	0.00
					2028	FISICO	0.00	0.00	1.00	0.00	0.00	0.00	0.00	0.00	0.00	0.00	0.00	0.00	0.00	0.00	0.00	0.00	1.00		
						COSTEO.S/	0.00	0.00	205.00	0.00	0.00	0.00	0.00	0.00	0.00	0.00	0.00	0.00	0.00	0.00	0.00	0.00	205.00		
					2029	FISICO	0.00	0.00	1.00	0.00	0.00	0.00	0.00	0.00	0.00	0.00	0.00	0.00	0.00	0.00	0.00	0.00	1.00		
						COSTEO.S/	0.00	0.00	205.00	0.00	0.00	0.00	0.00	0.00	0.00	0.00	0.00	0.00	0.00	0.00	0.00	0.00	205.00		
					AEI.01.02 - SERVICIOS EDUCATIVOS OPORTUNOS QUE POSIBILITAN EL ACCESO Y TRAYECTORIA PERMANENTE PARA LOS ESTUDIANTES DE LA EDUCACIÓN BÁSICA																				
					AOI00137700056	DOTACIÓN DE MATERIALES Y RECURSOS EDUCATIVOS PARA ESTUDIANTES DE INSTITUCIONES EDUCATIVAS INCLUSIVAS	050901 - QUEROBAMBA	ESTUDIANTES	Muy Alta	2027	FISICO	0.00	0.00	8.00	0.00	0.00	0.00	0.00	0.00	0.00	0.00	0.00	0.00	0.00	8.00
COSTEO.S/	0.00	0.00	548.00	0.00							0.00	0.00	0.00	0.00	0.00	0.00	0.00	0.00	0.00	0.00	0.00	548.00			
2028	FISICO	0.00	0.00	8.00						0.00	0.00	0.00	0.00	0.00	0.00	0.00	0.00	0.00	0.00	0.00	0.00	0.00	8.00		
	COSTEO.S/	0.00	0.00	548.00						0.00	0.00	0.00	0.00	0.00	0.00	0.00	0.00	0.00	0.00	0.00	0.00	0.00	548.00		
2029	FISICO	0.00	0.00	8.00						0.00	0.00	0.00	0.00	0.00	0.00	0.00	0.00	0.00	0.00	0.00	0.00	0.00	8.00		
	COSTEO.S/	0.00	0.00	548.00						0.00	0.00	0.00	0.00	0.00	0.00	0.00	0.00	0.00	0.00	0.00	0.00	0.00	548.00		
AOI00137700057	ADQUISICIÓN Y PROVISIÓN DE MATERIAL DIDÁCTICO, ACCESORIOS Y ÚTILES DE ENSEÑANZA PARA EL FORTALECIMIENTO DEL SERVICIO EDUCATIVO EN EBE INTERVENCIONES.	050901 - QUEROBAMBA	INSTITUCION EDUCATIVA	Muy Alta						2027	FISICO	0.00	0.00	2.00	0.00	0.00	0.00	0.00	0.00	0.00	0.00	0.00	0.00	0.00	2.00
											COSTEO.S/	0.00	0.00	916.00	0.00	0.00	0.00	0.00	0.00	0.00	0.00	0.00	0.00	0.00	0.00
					2028	FISICO	0.00	0.00	2.00	0.00	0.00	0.00	0.00	0.00	0.00	0.00	0.00	0.00	0.00	0.00	0.00	0.00	2.00		
						COSTEO.S/	0.00	0.00	916.00	0.00	0.00	0.00	0.00	0.00	0.00	0.00	0.00	0.00	0.00	0.00	0.00	0.00	916.00		
					2029	FISICO	0.00	0.00	2.00	0.00	0.00	0.00	0.00	0.00	0.00	0.00	0.00	0.00	0.00	0.00	0.00	0.00	2.00		
						COSTEO.S/	0.00	0.00	916.00	0.00	0.00	0.00	0.00	0.00	0.00	0.00	0.00	0.00	0.00	0.00	0.00	0.00	916.00		

POI MultiAnual con Programación Física y Costeo

CODIGO	ACTIVIDAD OPERATIVA	UBIGEO	U.M.	PRIORIDAD	PERIODO MULTIANUAL	PROGRAMACION MENSUAL												TOTAL ANUAL								
						META	01	02	03	04	05	06	07	08	09	10	11		12							
AOI00137700058	CONTRATACION OPORTUNA Y PAGO DE PERSONAL EN IIEE INCLUSIVAS	050901 - QUEROBAMBA	INSTITUCION EDUCATIVA	Muy Alta	2027	FISICO	2.00	2.00	2.00	2.00	2.00	2.00	2.00	2.00	2.00	2.00	2.00	2.00	2.00	2.00						
						COSTEO.S/	12,966.33	12,966.33	12,966.33	12,966.33	12,966.33	12,966.33	12,966.33	12,966.33	12,966.33	12,966.33	12,966.33	12,966.33	12,966.33	12,966.33	12,966.33	12,966.33	12,966.33	155,596.00		
					2028	FISICO	2.00	2.00	2.00	2.00	2.00	2.00	2.00	2.00	2.00	2.00	2.00	2.00	2.00	2.00	2.00	2.00	2.00	2.00		
						COSTEO.S/	12,966.33	12,966.33	12,966.33	12,966.33	12,966.33	12,966.33	12,966.33	12,966.33	12,966.33	12,966.33	12,966.33	12,966.33	12,966.33	12,966.33	12,966.33	12,966.33	12,966.33	12,966.33	155,596.00	
					2029	FISICO	2.00	2.00	2.00	2.00	2.00	2.00	2.00	2.00	2.00	2.00	2.00	2.00	2.00	2.00	2.00	2.00	2.00	2.00		
						COSTEO.S/	12,966.33	12,966.33	12,966.33	12,966.33	12,966.33	12,966.33	12,966.33	12,966.33	12,966.33	12,966.33	12,966.33	12,966.33	12,966.33	12,966.33	12,966.33	12,966.33	12,966.33	12,966.33	155,596.00	
					AEI.01.04 - SERVICIO DE FORTALECIMIENTO DEL DESEMPEÑO DOCENTE EN LA EDUCACIÓN BÁSICA																					
					AOI00137700075	CONTRATACION Y PAGO OPORTUNO DE REMUNERACIONES BENEFICIOS SOCIALES DEL PERSONAL ADM DE AGP	050901 - QUEROBAMBA	PLANILLA	Muy Alta	2027	FISICO	1.00	1.00	1.00	1.00	1.00	1.00	1.00	1.00	1.00	1.00	1.00	1.00	1.00	12.00	
COSTEO.S/	6,959.83	6,959.83	6,959.83	6,959.83							6,959.83	6,959.83	6,959.83	6,959.83	6,959.83	6,959.83	6,959.83	6,959.83	6,959.83	6,959.83	6,959.83	6,959.83	6,959.83	83,517.96		
2028	FISICO	1.00	1.00	1.00						1.00	1.00	1.00	1.00	1.00	1.00	1.00	1.00	1.00	1.00	1.00	1.00	1.00	1.00	12.00		
	COSTEO.S/	6,959.83	6,959.83	6,959.83						6,959.83	6,959.83	6,959.83	6,959.83	6,959.83	6,959.83	6,959.83	6,959.83	6,959.83	6,959.83	6,959.83	6,959.83	6,959.83	6,959.83	6,959.83	83,517.96	
2029	FISICO	1.00	1.00	1.00						1.00	1.00	1.00	1.00	1.00	1.00	1.00	1.00	1.00	1.00	1.00	1.00	1.00	1.00	12.00		
	COSTEO.S/	6,959.83	6,959.83	6,959.83						6,959.83	6,959.83	6,959.83	6,959.83	6,959.83	6,959.83	6,959.83	6,959.83	6,959.83	6,959.83	6,959.83	6,959.83	6,959.83	6,959.83	6,959.83	83,517.96	
AOI00137700076	GARANTIZAR EL ABASTECIMIENTO OPORTUNO DE PAPELERÍA Y ÚTILES PARA EL FORTALECIMIENTO PEDAGÓGICO DE AGP	050901 - QUEROBAMBA	ACCION	Muy Alta						2027	FISICO	0.00	0.00	1.00	0.00	0.00	0.00	0.00	0.00	0.00	0.00	0.00	0.00	0.00	0.00	1.00
											COSTEO.S/	0.00	0.00	24,000.00	0.00	0.00	0.00	0.00	0.00	0.00	0.00	0.00	0.00	0.00	0.00	0.00
					2028	FISICO	0.00	0.00	1.00	0.00	0.00	0.00	0.00	0.00	0.00	0.00	0.00	0.00	0.00	0.00	0.00	0.00	0.00	1.00		
						COSTEO.S/	0.00	0.00	24,000.00	0.00	0.00	0.00	0.00	0.00	0.00	0.00	0.00	0.00	0.00	0.00	0.00	0.00	0.00	24,000.00		
					2029	FISICO	0.00	0.00	1.00	0.00	0.00	0.00	0.00	0.00	0.00	0.00	0.00	0.00	0.00	0.00	0.00	0.00	0.00	1.00		
						COSTEO.S/	0.00	0.00	24,000.00	0.00	0.00	0.00	0.00	0.00	0.00	0.00	0.00	0.00	0.00	0.00	0.00	0.00	0.00	24,000.00		

POI MultiAnual con Programación Física y Costeo

AOI00137700077	IMPLEMENTACIÓN DE RECURSOS DIDÁCTICOS PARA FORTALECER LOS APRENDIZAJES EN LAS INSTITUCIONES EDUCATIVAS MONITOREADAS	050901 - QUEROBAMBA	ACCION	Muy Alta	2027	FISICO	0.00	0.00	1.00	0.00	0.00	0.00	0.00	0.00	0.00	0.00	0.00	0.00	1.00				
						COSTEO.S/	0.00	0.00	33,400.00	0.00	0.00	0.00	0.00	0.00	0.00	0.00	0.00	0.00	0.00	0.00	0.00	33,400.00	
					2028	FISICO	0.00	0.00	1.00	0.00	0.00	0.00	0.00	0.00	0.00	0.00	0.00	0.00	0.00	0.00	0.00	0.00	1.00
						COSTEO.S/	0.00	0.00	33,400.00	0.00	0.00	0.00	0.00	0.00	0.00	0.00	0.00	0.00	0.00	0.00	0.00	0.00	33,400.00
					2029	FISICO	0.00	0.00	1.00	0.00	0.00	0.00	0.00	0.00	0.00	0.00	0.00	0.00	1.00				
						COSTEO.S/	0.00	0.00	33,400.00	0.00	0.00	0.00	0.00	0.00	0.00	0.00	0.00	0.00	33,400.00				
AOI00137700078	COORDINACIÓN, SUPERVISIÓN Y EVALUACIÓN PARA GARANTIZAR LOS LOGROS DE APRENDIZAJE DE LA IIIEE DE EBR.	050901 - QUEROBAMBA	INFORME	Muy Alta	2027	FISICO	15.00	15.00	15.00	15.00	15.00	15.00	15.00	15.00	15.00	15.00	15.00	15.00	15.00	180.00			
						COSTEO.S/	5,098.33	5,098.33	5,098.33	5,098.33	5,098.33	5,098.33	5,098.33	5,098.33	5,098.33	5,098.33	5,098.33	5,098.33	5,098.33	5,098.33	5,098.33	61,180.00	
					2028	FISICO	15.00	15.00	15.00	15.00	15.00	15.00	15.00	15.00	15.00	15.00	15.00	15.00	15.00	15.00	15.00	180.00	
						COSTEO.S/	5,098.33	5,098.33	5,098.33	5,098.33	5,098.33	5,098.33	5,098.33	5,098.33	5,098.33	5,098.33	5,098.33	5,098.33	5,098.33	5,098.33	5,098.33	61,180.00	
					2029	FISICO	15.00	15.00	15.00	15.00	15.00	15.00	15.00	15.00	15.00	15.00	15.00	15.00	180.00				
						COSTEO.S/	5,098.33	5,098.33	5,098.33	5,098.33	5,098.33	5,098.33	5,098.33	5,098.33	5,098.33	5,098.33	5,098.33	5,098.33	61,180.00				
AOI00137700079	FORTALECIMIENTO DE CAPACIDADES A DIRECTIVOS SOBRE LA GESTIÓN ESCOLAR, PRÁCTICA PEDAGÓGICA EN EL MARCO DE LA LEY N° 29944, LEY DE REFORMA MAGISTERIAL.	050901 - QUEROBAMBA	DIRECTOR CAPACITADO	Muy Alta	2027	FISICO	0.00	0.00	0.00	0.00	0.00	0.00	0.00	0.00	114.00	0.00	0.00	0.00	0.00	114.00			
						COSTEO.S/	0.00	0.00	0.00	0.00	0.00	0.00	0.00	25,060.00	0.00	0.00	0.00	0.00	0.00	0.00	25,060.00		
					2028	FISICO	0.00	0.00	0.00	0.00	0.00	0.00	0.00	0.00	114.00	0.00	0.00	0.00	0.00	0.00	114.00		
						COSTEO.S/	0.00	0.00	0.00	0.00	0.00	0.00	0.00	25,060.00	0.00	0.00	0.00	0.00	0.00	0.00	25,060.00		
					2029	FISICO	0.00	0.00	0.00	0.00	0.00	0.00	0.00	114.00	0.00	0.00	0.00	114.00					
						COSTEO.S/	0.00	0.00	0.00	0.00	0.00	0.00	25,060.00	0.00	0.00	0.00	0.00	25,060.00					
AOI00137700080	OPTIMIZACIÓN DE LA TOMA DE DECISIONES A TRAVÉS DE SERVICIOS TÉCNICOS ESPECIALIZADOS.	050901 - QUEROBAMBA	INFORME	Muy Alta	2027	FISICO	0.00	0.00	0.00	0.00	0.00	0.00	0.00	0.00	1.00	0.00	0.00	0.00	0.00	1.00			
						COSTEO.S/	0.00	0.00	0.00	0.00	0.00	0.00	0.00	22,100.00	0.00	0.00	0.00	0.00	0.00	0.00	22,100.00		
					2028	FISICO	0.00	0.00	0.00	0.00	0.00	0.00	0.00	0.00	1.00	0.00	0.00	0.00	0.00	0.00	1.00		
						COSTEO.S/	0.00	0.00	0.00	0.00	0.00	0.00	0.00	22,100.00	0.00	0.00	0.00	0.00	0.00	0.00	22,100.00		
					2029	FISICO	0.00	0.00	0.00	0.00	0.00	0.00	0.00	1.00	0.00	0.00	0.00	1.00					
						COSTEO.S/	0.00	0.00	0.00	0.00	0.00	0.00	22,100.00	0.00	0.00	0.00	0.00	22,100.00					
AEI.01.05 - SERVICIOS DE EDUCACIÓN TÉCNICA, TECNOLÓGICA, PEDAGÓGICA Y ARTÍSTICA CON CONDICIONES BÁSICAS DE CALIDAD PARA LA COMUNIDAD EDUCATIVA																							
CODIGO	ACTIVIDAD OPERATIVA	UBIGEO	U.M.	PRIORIDAD	PERIODO MULTIANUAL	PROGRAMACION MENSUAL												TOTAL ANUAL					
						META	01	02	03	04	05	06	07	08	09	10	11		12				
AOI00137700063	CONTRATACIÓN OPORTUNA Y PAGO DE PERSONAL DOCENTE EN LAS II.EE TECNICO PRODUCTIVO	050901 - QUEROBAMBA	HORAS LECTIVAS	Muy Alta	2027	FISICO	0.00	0.00	440.00	440.00	440.00	440.00	440.00	440.00	440.00	440.00	440.00	440.00	440.00	4,400.00			
						COSTEO.S/	36,159.92	36,159.92	36,159.92	36,159.92	36,159.92	36,159.92	36,159.92	36,159.92	36,159.92	36,159.92	36,159.92	36,159.92	36,159.92	36,159.92	36,159.92	433,919.00	
					2028	FISICO	0.00	0.00	440.00	440.00	440.00	440.00	440.00	440.00	440.00	440.00	440.00	440.00	440.00	440.00	440.00	4,400.00	
						COSTEO.S/	36,159.92	36,159.92	36,159.92	36,159.92	36,159.92	36,159.92	36,159.92	36,159.92	36,159.92	36,159.92	36,159.92	36,159.92	36,159.92	36,159.92	36,159.92	36,159.92	433,919.00
					2029	FISICO	0.00	0.00	440.00	440.00	440.00	440.00	440.00	440.00	440.00	440.00	440.00	4,400.00					
						COSTEO.S/	36,159.92	36,159.92	36,159.92	36,159.92	36,159.92	36,159.92	36,159.92	36,159.92	36,159.92	36,159.92	36,159.92	36,159.92	433,919.00				
AOI00137700065	GESTIÓN DEL SERVICIO DE ENERGÍA ELÉCTRICA PARA EL FUNCIONAMIENTO DE LAS II.EE TECNICO PRODUCTIVA	050901 - QUEROBAMBA	LOCAL ESCOLAR	Muy Alta	2027	FISICO	4.00	4.00	4.00	4.00	4.00	4.00	4.00	4.00	4.00	4.00	4.00	4.00	4.00	4.00			
						COSTEO.S/	32.42	32.42	32.42	32.42	32.42	32.42	32.42	32.42	32.42	32.42	32.42	32.42	32.42	32.42	32.42	389.00	
					2028	FISICO	4.00	4.00	4.00	4.00	4.00	4.00	4.00	4.00	4.00	4.00	4.00	4.00	4.00	4.00	4.00	4.00	
						COSTEO.S/	32.42	32.42	32.42	32.42	32.42	32.42	32.42	32.42	32.42	32.42	32.42	32.42	32.42	32.42	32.42	32.42	389.00
					2029	FISICO	4.00	4.00	4.00	4.00	4.00	4.00	4.00	4.00	4.00	4.00	4.00	4.00					
						COSTEO.S/	32.42	32.42	32.42	32.42	32.42	32.42	32.42	32.42	32.42	32.42	32.42	32.42	389.00				
AOI00137700066	PAGO DE LAS ASIGANCIONES POR TIPO Y UBICACION DE II.EE TECNICO PRODUCTIVA	050901 - QUEROBAMBA	DOCENTE	Muy Alta	2027	FISICO	9.00	9.00	9.00	9.00	9.00	9.00	9.00	9.00	9.00	9.00	9.00	9.00	9.00	9.00			
						COSTEO.S/	1,750.00	1,750.00	1,750.00	1,750.00	1,750.00	1,750.00	1,750.00	1,750.00	1,750.00	1,750.00	1,750.00	1,750.00	1,750.00	1,750.00	21,000.00		
					2028	FISICO	9.00	9.00	9.00	9.00	9.00	9.00	9.00	9.00	9.00	9.00	9.00	9.00	9.00	9.00	9.00		
						COSTEO.S/	1,750.00	1,750.00	1,750.00	1,750.00	1,750.00	1,750.00	1,750.00	1,750.00	1,750.00	1,750.00	1,750.00	1,750.00	1,750.00	1,750.00	1,750.00	21,000.00	
					2029	FISICO	9.00	9.00	9.00	9.00	9.00	9.00	9.00	9.00	9.00	9.00	9.00	9.00					
						COSTEO.S/	1,750.00	1,750.00	1,750.00	1,750.00	1,750.00	1,750.00	1,750.00	1,750.00	1,750.00	1,750.00	1,750.00	21,000.00					

CENTRO DE COSTO: 04.02 - AREA DE GESTION INSTITUCIONAL

OEI.08 - MEJORAR LA CALIDAD DE LA GESTIÓN INSTITUCIONAL																							
AEI.08.03 - GESTIÓN DE LOS SERVICIOS PÚBLICOS EFICIENTE , DE CALIDAD Y DESCENTRALIZADO PARA EL CIUDADANO																							
CODIGO	ACTIVIDAD OPERATIVA	UBIGEO	U.M.	PRIORIDAD	PERIODO MULTIANUAL	PROGRAMACION MENSUAL												TOTAL ANUAL					
						META	01	02	03	04	05	06	07	08	09	10	11		12				
AOI00137700001	CONTRATACION Y PAGO OPORTUNO DE REMUNERACIONES BENEFICIOS SOCIALES DEL PERSONAL DE LA SEDE	050901 - QUEROBAMBA	PLANILLA	Muy Alta	2027	FISICO	1.00	1.00	1.00	1.00	1.00	1.00	1.00	1.00	1.00	1.00	1.00	1.00	12.00				
						COSTEO.S/	10,426.58	10,426.58	10,426.58	10,426.58	10,426.58	10,426.58	10,426.58	10,426.58	10,426.58	10,426.58	10,426.58	10,426.58	10,426.58	10,426.58	10,426.58	125,119.00	
					2028	FISICO	1.00	1.00	1.00	1.00	1.00	1.00	1.00	1.00	1.00	1.00	1.00	1.00	1.00	1.00	1.00	12.00	
						COSTEO.S/	10,426.58	10,426.58	10,426.58	10,426.58	10,426.58	10,426.58	10,426.58	10,426.58	10,426.58	10,426.58	10,426.58	10,426.58	10,426.58	10,426.58	10,426.58	125,119.00	
					2029	FISICO	1.00	1.00	1.00	1.00	1.00	1.00	1.00	1.00	1.00	1.00	1.00	1.00	1.00	1.00	1.00	12.00	
						COSTEO.S/	10,426.58	10,426.58	10,426.58	10,426.58	10,426.58	10,426.58	10,426.58	10,426.58	10,426.58	10,426.58	10,426.58	10,426.58	10,426.58	10,426.58	10,426.58	125,119.00	
					2027	FISICO	0.00	1.00	0.00	0.00	0.00	0.00	0.00	0.00	0.00	0.00	0.00	0.00	0.00	0.00	0.00	0.00	1.00
						COSTEO.S/	0.00	23,596.00	0.00	0.00	0.00	0.00	0.00	0.00	0.00	0.00	0.00	0.00	0.00	0.00	0.00	0.00	23,596.00
AOI00137700002	ADQUISICION Y DISTRIBUCION DE MATERIALES DE OFICINA Y UTILES PARA EL FUNCIONAMIENTO DEL AREA DE GESTION INSTITUCIONAL	050901 - QUEROBAMBA	ACCION	Muy Alta	2028	FISICO	0.00	1.00	0.00	0.00	0.00	0.00	0.00	0.00	0.00	0.00	0.00	0.00	1.00				
						COSTEO.S/	0.00	23,596.00	0.00	0.00	0.00	0.00	0.00	0.00	0.00	0.00	0.00	0.00	0.00	0.00	23,596.00		
					2029	FISICO	0.00	1.00	0.00	0.00	0.00	0.00	0.00	0.00	0.00	0.00	0.00	0.00	0.00	0.00	1.00		
						COSTEO.S/	0.00	23,596.00	0.00	0.00	0.00	0.00	0.00	0.00	0.00	0.00	0.00	0.00	0.00	0.00	0.00	23,596.00	
					2027	FISICO	0.00	1.00	0.00	0.00	0.00	0.00	0.00	0.00	0.00	0.00	0.00	0.00	0.00	0.00	0.00	1.00	
						COSTEO.S/	0.00	2,500.00	0.00	0.00	0.00	0.00	0.00	0.00	0.00	0.00	0.00	0.00	0.00	0.00	0.00	2,500.00	
					2028	FISICO	0.00	1.00	0.00	0.00	0.00	0.00	0.00	0.00	0.00	0.00	0.00	0.00	0.00	0.00	0.00	1.00	
						COSTEO.S/	0.00	2,500.00	0.00	0.00	0.00	0.00	0.00	0.00	0.00	0.00	0.00	0.00	0.00	0.00	0.00	2,500.00	
AOI00137700003	GARANTIZAR CONDICIONES ADECUADAS DE HIGIENE Y SALUBRIDAD EN LA SEDE INSTITUCIONAL	050901 - QUEROBAMBA	ACCION	Muy Alta	2029	FISICO	0.00	1.00	0.00	0.00	0.00	0.00	0.00	0.00	0.00	0.00	0.00	0.00	1.00				
						COSTEO.S/	0.00	2,500.00	0.00	0.00	0.00	0.00	0.00	0.00	0.00	0.00	0.00	0.00	0.00	0.00	2,500.00		
					2027	FISICO	0.00	8.00	8.00	8.00	8.00	8.00	8.00	8.00	8.00	8.00	8.00	8.00	8.00	8.00	88.00		
						COSTEO.S/	0.00	3,258.64	3,258.64	3,258.64	3,258.64	3,258.64	3,258.64	3,258.64	3,258.64	3,258.64	3,258.64	3,258.64	3,258.64	3,258.64	35,845.00		
					2028	FISICO	0.00	8.00	8.00	8.00	8.00	8.00	8.00	8.00	8.00	8.00	8.00	8.00	8.00	8.00	88.00		
						COSTEO.S/	0.00	3,258.64	3,258.64	3,258.64	3,258.64	3,258.64	3,258.64	3,258.64	3,258.64	3,258.64	3,258.64	3,258.64	3,258.64	3,258.64	35,845.00		
					2029	FISICO	0.00	8.00	8.00	8.00	8.00	8.00	8.00	8.00	8.00	8.00	8.00	8.00	8.00	8.00	88.00		
						COSTEO.S/	0.00	3,258.64	3,258.64	3,258.64	3,258.64	3,258.64	3,258.64	3,258.64	3,258.64	3,258.64	3,258.64	3,258.64	3,258.64	3,258.64	35,845.00		
AOI00137700005	FORTALECER LA GESTION ESCOLAR MEDIANTE LA IMPLEMENTACION DE JORNADAS DE CAPACITACION Y ASISTENCIA TECNICA A DIRECTIVOS Y DOCENTES DEL AMBITO DE LA UGEL SUCRE.	050901 - QUEROBAMBA	DIRECTOR CAPACITADO	Muy Alta	2027	FISICO	0.00	0.00	0.00	25.00	0.00	0.00	0.00	25.00	0.00	0.00	0.00	0.00	50.00				
						COSTEO.S/	0.00	0.00	0.00	11,000.00	0.00	0.00	0.00	11,000.00	0.00	0.00	0.00	0.00	0.00	22,000.00			
					2028	FISICO	0.00	0.00	0.00	25.00	0.00	0.00	0.00	25.00	0.00	0.00	0.00	0.00	0.00	50.00			
						COSTEO.S/	0.00	0.00	0.00	11,000.00	0.00	0.00	0.00	11,000.00	0.00	0.00	0.00	0.00	0.00	22,000.00			
					2029	FISICO	0.00	0.00	0.00	25.00	0.00	0.00	0.00	25.00	0.00	0.00	0.00	0.00	0.00	50.00			
						COSTEO.S/	0.00	0.00	0.00	11,000.00	0.00	0.00	0.00	11,000.00	0.00	0.00	0.00	0.00	0.00	22,000.00			
					2027	FISICO	0.00	0.00	3.00	0.00	0.00	0.00	0.00	0.00	0.00	0.00	0.00	0.00	0.00	0.00	3.00		
						COSTEO.S/	0.00	0.00	6,000.00	0.00	0.00	0.00	0.00	0.00	0.00	0.00	0.00	0.00	0.00	0.00	6,000.00		
AOI00137700006	ADQUIRIR Y RENOVAR MOBILIARIO ERGONOMICO PARA EL FORTALECIMIENTO DE LA GESTION DEL AREA DE GESTIÓN INSTITUCIONAL	050901 - QUEROBAMBA	UNIDAD	Muy Alta	2028	FISICO	0.00	0.00	3.00	0.00	0.00	0.00	0.00	0.00	0.00	0.00	0.00	0.00	3.00				
						COSTEO.S/	0.00	0.00	6,000.00	0.00	0.00	0.00	0.00	0.00	0.00	0.00	0.00	0.00	0.00	6,000.00			
					2029	FISICO	0.00	0.00	3.00	0.00	0.00	0.00	0.00	0.00	0.00	0.00	0.00	0.00	0.00	3.00			
						COSTEO.S/	0.00	0.00	6,000.00	0.00	0.00	0.00	0.00	0.00	0.00	0.00	0.00	0.00	0.00	6,000.00			
					2027	FISICO	0.00	0.00	4.00	0.00	0.00	0.00	0.00	0.00	0.00	0.00	0.00	0.00	0.00	4.00			
						COSTEO.S/	0.00	0.00	20,000.00	0.00	0.00	0.00	0.00	0.00	0.00	0.00	0.00	0.00	0.00	20,000.00			
					2028	FISICO	0.00	0.00	4.00	0.00	0.00	0.00	0.00	0.00	0.00	0.00	0.00	0.00	0.00	4.00			
						COSTEO.S/	0.00	0.00	20,000.00	0.00	0.00	0.00	0.00	0.00	0.00	0.00	0.00	0.00	0.00	20,000.00			
AOI00137700007	RENOVAR EQUIPOS COMPUTACIONALES PARA FORTALECER LA EFICIENCIA OPERATIVA DEL AREA DE GESTION INSTITUCIONAL 02 COMPUTADORAS DE ESCRITORIO Y 02 COMPUTADORES PORTATILES	050901 - QUEROBAMBA	UNIDAD	Muy Alta	2029	FISICO	0.00	0.00	4.00	0.00	0.00	0.00	0.00	0.00	0.00	0.00	0.00	0.00	4.00				
						COSTEO.S/	0.00	0.00	20,000.00	0.00	0.00	0.00	0.00	0.00	0.00	0.00	0.00	0.00	20,000.00				

AOI00137700008	IMPLEMENTACION DE ACCIONES DE MODERNIZACION DE LA GESTION PUBLICA PARA EL FORTALECIMIENTO INSTITUCIONAL DE LA UGEL SUCRE	050901 - QUEROBAMBA	ACCION	Muy Alta	2027	FISICO	0.00	0.00	0.00	1.00	0.00	0.00	0.00	1.00	0.00	0.00	0.00	2.00			
						COSTEO.S/	0.00	0.00	0.00	1,500.00	0.00	0.00	0.00	1,500.00	0.00	0.00	0.00	0.00	0.00	3,000.00	
					2028	FISICO	0.00	0.00	0.00	1.00	0.00	0.00	0.00	1.00	0.00	0.00	0.00	0.00	0.00	0.00	2.00
						COSTEO.S/	0.00	0.00	0.00	1,500.00	0.00	0.00	0.00	1,500.00	0.00	0.00	0.00	0.00	0.00	0.00	3,000.00
					2029	FISICO	0.00	0.00	0.00	1.00	0.00	0.00	0.00	1.00	0.00	0.00	0.00	0.00	0.00	0.00	2.00
						COSTEO.S/	0.00	0.00	0.00	1,500.00	0.00	0.00	0.00	1,500.00	0.00	0.00	0.00	0.00	0.00	0.00	3,000.00
AOI00137700009	IMPLEMENTACION DE ACCIONES FORMATIVAS PARA DIRECTIVOS ORIENTADAS AL CUMPLIMIENTO DE LA NORMATIVA DEL PROCESO DE RACIONALIZACION	050901 - QUEROBAMBA	DIRECTOR CAPACITADO	Muy Alta	2027	FISICO	0.00	0.00	50.00	0.00	0.00	0.00	0.00	0.00	0.00	0.00	0.00	50.00			
						COSTEO.S/	0.00	0.00	5,000.00	0.00	0.00	0.00	0.00	0.00	0.00	0.00	0.00	0.00	5,000.00		
					2028	FISICO	0.00	0.00	50.00	0.00	0.00	0.00	0.00	0.00	0.00	0.00	0.00	0.00	0.00	50.00	
						COSTEO.S/	0.00	0.00	5,000.00	0.00	0.00	0.00	0.00	0.00	0.00	0.00	0.00	0.00	0.00	5,000.00	
					2029	FISICO	0.00	0.00	50.00	0.00	0.00	0.00	0.00	0.00	0.00	0.00	0.00	0.00	0.00	50.00	
						COSTEO.S/	0.00	0.00	5,000.00	0.00	0.00	0.00	0.00	0.00	0.00	0.00	0.00	0.00	0.00	5,000.00	
															COSTEO TOTAL AÑO 2027 S/	31,754,825.96					
															COSTEO TOTAL AÑO 2028 S/	32,509,267.96					
															COSTEO TOTAL AÑO 2029 S/	33,754,825.96					
U.M. = Unidad de Medida																					
FIRMA																					